

CONTRATO DE PRESTACIÓN DE SERVICIOS DE ARRENDAMIENTO Y MANTENIMIENTO PREVENTIVO Y CORRECTIVO PARA EQUIPOS DE FOTOCOPIADO QUE CELEBRAN POR UNA PARTE, LA UNIVERSIDAD NACIONAL AUTÓNOMA DE MÉXICO, QUE EN ADELANTE SE DENOMINARÁ "LA UNAM", REPRESENTADA EN ESTE ACTO POR EL DIRECTOR GENERAL DE PROVEEDURÍA, ALEJANDRO MONDRAGÓN TÉLLEZ; CON LA ASISTENCIA DE LA LIC. GUADALUPE RACHIDE NACIF WAHBE, EN SU CARÁCTER DE DIRECTORA DE ADQUISICIONES, Y POR LA OTRA PARTE, LA EMPRESA ATENCIÓN CORPORATIVA DE MÉXICO, S.A. DE C.V., A QUIEN EN LO SUCESIVO SE LE DENOMINARÁ "EL PRESTADOR", REPRESENTADA EN ESTE ACTO POR SU REPRESENTANTE LEGAL, LIC. MANUEL CASTILLO MONTAÑO, CONVIENIENDO CON LAS DECLARACIONES Y CLÁUSULAS SIGUIENTES:

D E C L A R A C I O N E S

I.- DECLARA "LA UNAM":

- I.1 Que es una corporación pública, organismo descentralizado del Estado, dotada de plena capacidad jurídica, de conformidad con el artículo 1° de su Ley Orgánica, publicada en el Diario Oficial de la Federación del 6 de enero de 1945 y que tiene entre sus fines impartir educación superior y realizar investigaciones, principalmente acerca de las condiciones y problemas nacionales y extender con la mayor amplitud posible los beneficios de la cultura.
- I.2 Que su representación legal corresponde originalmente al Rector, Dr. José Narro Robles, en los términos del artículo 9° de su Ley Orgánica y 30 de su Estatuto General, quien de conformidad con el artículo 34 fracción I del último de los ordenamientos citados, está facultado para delegar dicha representación.
- I.3 Que dentro de su estructura orgánico-administrativa cuenta con la Dirección General de Proveduría, la cual cuenta con la infraestructura y tiene los recursos necesarios para dar cumplimiento a éste Contrato.
- I.4 Que Alejandro Mondragón Téllez, en su carácter de Director General de Proveduría, cuenta con facultades suficientes para suscribir el presente Contrato, de conformidad con lo establecido en el punto Quinto, párrafo segundo del Acuerdo que delega y distribuye competencias para la suscripción de convenios, contratos y demás instrumentos consensuales en que la Universidad sea parte, publicado en la Gaceta UNAM el 23 de enero del 2003.

- I.5 Que requiere de los servicios materia del presente Contrato, toda vez que no cuenta, dentro de sus cuadros técnico-administrativos, con el personal idóneo para la realización de los servicios de mantenimiento preventivo y correctivo de los equipos de fotocopiado propiedad de esta Institución.
- I.6 Que cuenta con la disponibilidad presupuestal dentro en las partidas "Arrendamiento de Equipo" y 234 "Servicio de mantenimiento para equipo de fotocopiado" del presupuesto para el año 2011, para asumir las erogaciones que genere dicho Contrato.

Para efectos de pago, señala como su domicilio el Mezanine de la Torre de Rectoría, Ciudad Universitaria, Código Postal 04510 México, Distrito Federal.

- I.7 Que la contratación del servicio motivo del presente Contrato, se llevó a cabo mediante el procedimiento de licitación pública nacional número DGPR-LPN-028/2010.
- I.8 Que para los efectos legales del presente Contrato, señala como su domicilio el 9° piso de la Torre de Rectoría, Ciudad Universitaria, Código Postal 04510, México, Distrito Federal.

II.- DECLARA "EL PRESTADOR":

- II.1 Que es una sociedad anónima de capital variable, con capacidad jurídica para contratar al estar legalmente constituida, como se acredita con la escritura pública número 34,284 otorgada ante la fe del Notario Público número 13 de Texcoco, Estado de México, Lic. Raúl Name Neme, el 21 de noviembre de 1996.
- II.2 Que su representante legal, Lic. Manuel Castillo Montaña, cuenta con la capacidad jurídica necesaria para celebrar este tipo de actos, como lo acredita con la copia de la escritura pública número 21,830 pasada ante la fe del Notario Público número 174 del Distrito Federal, Lic. Víctor Rafael Aguilar Molina, con fecha 3 de marzo de 2008.
- II.3 Que es su voluntad prestar los servicios de arrendamiento y mantenimiento preventivo y correctivo a los equipos para fotocopiado utilizados por "LA UNAM", los cuales se detallan en el Anexo 1 del presente instrumento.

- II.4 Que cuenta con los elementos necesarios, capital, equipo y personal suficiente y altamente capacitado, para realizar los servicios de mantenimiento objeto del presente instrumento.
- II.5 Que señala como su domicilio, para los efectos legales de este Contrato, el ubicado en la Avenida Observatorio número 444, Colonia 16 de Septiembre, Código Postal 11810, México, Distrito Federal.
- II.6 Que conoce perfectamente los equipos y el lugar en que se desarrollará el servicio motivo del presente instrumento

III. DECLARAN AMBAS PARTES:

- III.1 Vistas las anteriores declaraciones, las partes convienen en celebrar el presente Contrato al tenor de las siguientes:

CLÁUSULAS

PRIMERA.- "EL PRESTADOR" se obliga a proporcionar el servicio de arrendamiento de equipo de fotocopiado, así como el mantenimiento preventivo y correctivo a los equipos propiedad de "LA UNAM" de conformidad a las características técnicas señaladas y equipos que se precisan en el Anexo 1, el cual firmado por las partes, se agrega al presente instrumento para formar parte del mismo, con el fin de mantener en condiciones óptimas de operación y funcionamiento los equipos de referencia.

SEGUNDA.- Formará parte del presente Contrato el siguiente Anexo:

Anexo 1: Descripción y características técnicas del servicio, relación de equipos arrendados y relación de equipos de fotocopiado propiedad de "LA UNAM".

TERCERA.- "EL PRESTADOR" se obliga a prestar sus servicios en los domicilios de las dependencias donde se instalarán los equipos arrendados así como en donde se encuentran instalados los equipos propiedad de "LA UNAM", de lunes a viernes, de las 8:30 a las 19:00 horas, excepto días no laborales para "LA UNAM".

CUARTA.- El costo de los servicios de arrendamiento, mantenimiento preventivo y correctivo objeto del presente Contrato, en moneda nacional, será por la cantidad de \$ 30'228,000.00 (TREINTA MILLONES DOSCIENTOS VEINTIOCHO MIL PESOS 00/100 M.N.) más la cantidad

correspondiente al 16% de I.V.A. de \$4'836,480.00 (CUATRO MILLONES OCHOCIENTOS TREINTA Y SEIS MIL, CUATROCIENTOS OCHENTA PESOS 00/100 M.N.) resultando una cantidad total a pagar de \$35'064,480.00 (TREINTA Y CINCO MILLONES SESENTA Y CUATRO MIL, CUATROCIENTOS OCHENTA PESOS 00/100 M.N.).

QUINTA.- Las partes convienen en que el pago por los servicios materia del presente Contrato lo cubrirá "LA UNAM", en forma fraccionada por mensualidades vencidas, dentro de los 45 días posteriores a la presentación de la factura y documentación correspondiente que demuestren la presentación del servicio objeto del presente Contrato.

El monto a que se refiere la cláusula anterior será cubierto por "LA UNAM", en 12 (DOCE) pagos mensuales vencidos de \$2'519,000.00 (DOS MILLONES QUINIENTOS DIECINUEVE MIL PESOS 00/100 M.N.), más \$403,040.00 (CUATROCIENTOS TRES MIL, CUARENTA PESOS 00/100 M.N.) por concepto de I.V.A , lo que hace un total de \$2'922,040.00 (DOS MILLONES NOVECIENTOS VEINTIDOS MIL CUARENTA PESOS 00/100 M.N.) cada uno, previa entrega de las factura respectivas, las cuales deberán reunir los requisitos fiscales que marca la legislación vigente en la materia.

SEXTA.- La vigencia del presente Contrato será de 12 (doce) meses, forzosa para "EL PRESTADOR" y voluntaria para "LA UNAM", misma que empezará a computarse a partir del día 1º de enero y terminará el 31 de diciembre de 2011.

SÉPTIMA.- "LA UNAM", podrá dar por terminado el presente Contrato en cualquier momento sin responsabilidad alguna para ésta, previa notificación por escrito que haga a "EL PRESTADOR" con 30 (treinta) días de anticipación.

OCTAVA.- Acuerdan las partes que dentro de los 12 (doce) meses posteriores a la firma del Contrato, podrán establecer ampliaciones al mismo siempre que el monto total de la modificaciones no rebase, en su conjunto, el 20% (veinte por ciento) del monto o cantidad de los conceptos y volúmenes establecidos originalmente y el precio de los servicios sea igual al pactado originalmente. Dichas modificaciones obligarán a los signatarios a partir de la fecha de su firma.

NOVENA.- En caso de una nueva contratación, las partes expresamente manifiestan su conformidad de ajustarse a lo dispuesto por la Normatividad en Materia de Adquisiciones, Arrendamientos y Servicios de "LA UNAM".

DÉCIMA.- "EL PRESTADOR" se obliga a:

- a) Instalar y poner en operación los equipos multifuncionales de fotocopiado arrendados, así como mantenerlos en óptimas condiciones de operación, en las dependencias, facultades e institutos de "LA UNAM" indicados en el Anexo 1.
- b) Proporcionar servicios preventivos de limpieza, lubricación, ajustes y reparaciones necesarios en cada inspección, para el correcto funcionamiento de los equipos propiedad de "LA UNAM".

El servicio preventivo consistirá en 12 visitas por equipo durante la vigencia del presente Contrato, de conformidad con el calendario establecido en el Anexo 1.

- c) Proporcionar servicios correctivos para cambiar sin costo alguno las piezas afectadas por el uso de los equipos, incluyendo las lámparas de exposición, tapas, charolas y cristales las cuales tendrán garantía permanente, lo anterior sin límite de eventos.
- d) Presentar un balance mensual por cada uno de los equipos señalados en el Anexo 1, mismo que contendrá:
 - Altas y bajas de los equipos.
 - El reporte de servicios preventivos y correctivos por cada uno de los equipos, signados por la dependencia y con el sello de la misma.
 - La lectura del medidor de copias.
- e) Poner en marcha un sistema de administración que permita medir los niveles de consumo de fotocopias así como identificar el estado y las fallas de cada uno de los equipos y presentando reportes mensualmente.
- f) Proporcionar capacitación al personal operario de los equipos.
- g) Participar en una reunión de evaluación semestral.

DÉCIMA PRIMERA.- El costo de las partes originales que hayan de reemplazarse con motivo del servicio, será cubierto totalmente por "EL PRESTADOR" y las piezas reemplazadas pasarán a ser de su propiedad.

DÉCIMA SEGUNDA.- El presente Contrato no ampara el servicio solicitado si se presentan las siguientes causas: incendio, inundaciones,

temblores, accidentes o negligencia en el uso y manejo del equipo, así como el servicio efectuado por personal ajeno a "EL PRESTADOR", siempre y cuando éste supuesto no sea consecuencia de su incumplimiento.

DÉCIMA TERCERA.- Queda expresamente pactado que ni "LA UNAM" ni "EL PRESTADOR" incurrirán en responsabilidad civil por los daños y perjuicios que pudieran causarse por el retraso en la prestación de los servicios materia de este Contrato, debido al paro de labores académicas y/o administrativas, ya que en estos casos estarían impedidos para cumplir con los objetivos y obligaciones materia de este Contrato, por causas no imputables a ninguna de las partes.

Las partes convienen expresamente que si concurrieran uno o más casos fortuitos o de fuerza mayor y dichos casos revistieran tales características o fueran de tal gravedad y/o permanencia que hicieran imposible el cumplimiento del presente Contrato, éstas deberán llegar, por vía amigable en un plazo no mayor de 5 (cinco) días naturales, a un acuerdo respecto de la revisión del mismo en los aspectos en que incida la fuerza mayor o el caso fortuito. Si no hubiere arreglo entre las partes, se estará a lo dispuesto en la cláusula Trigésima Segunda.

DÉCIMA CUARTA.- Los términos y condiciones que se encuentran expresados en el presente Contrato constituyen el acuerdo entre "EL PRESTADOR" y "LA UNAM", prevaleciendo entre las partes en contra de cualquier otro pacto o acuerdo que se oponga a las estipulaciones acordadas.

DÉCIMA QUINTA.- A solicitud de "LA UNAM", "EL PRESTADOR" podrá proporcionar el servicio de reparación necesario a los equipos no estipulados en el Anexo 1, cubriendo "LA UNAM" el pago de la facturación correspondiente y acordada.

DÉCIMA SEXTA.- Acuerdan las partes que si durante la vigencia que estipula la cláusula Sexta, se comprobara que los equipos propiedad de "LA UNAM" mencionados en el Anexo 1 de este instrumento han quedado inservibles por alguna de las causas señaladas en las cláusulas Décima Segunda y Décima Tercera por lo cual "LA UNAM" proceda a dar de baja algún equipo, "EL PRESTADOR" reembolsará la parte proporcional del importe ya cubierto.

DÉCIMA SÉPTIMA.- "LA UNAM" se obliga a proveer, para el buen funcionamiento de los equipos, materia del presente Contrato, la instalación eléctrica y los requisitos ambientales y de espacio necesarios.

DÉCIMA OCTAVA.- "EL PRESTADOR" enviará a las instalaciones de "LA UNAM" el personal especializado para llevar a cabo los servicios de conformidad con lo siguiente:

Arrendamiento:

"EL PRESTADOR" sustituirá los equipos obsoletos instalados en las dependencias, facultades e institutos de "LA UNAM" por equipos multifuncionales, con tecnología de punta, de última generación de la siguiente forma:

1. Instalar y poner en operación los equipos multifuncionales de fotocopiado en cada una de las dependencias, facultades e institutos de "LA UNAM" indicadas en el Anexo 1.
2. Presentar un programa de instalación y capacitación una vez concluida la instalación de los equipos.
3. Poner en marcha el Sistema de Administración.
4. Proporcionar el soporte técnico necesario para el óptimo funcionamiento de los equipos.
5. Presentar un informe mensual de los niveles de consumo de fotocopias, así como del estado y las fallas de cada equipo.
6. Mantener actualizada la memoria técnica.
7. Suministrar los consumibles necesarios para la operación continua de los equipos.
8. Proporcionar capacitación al personal operario de los equipos.

Mantenimiento Preventivo.-

"EL PRESTADOR" enviará cada mes a las instalaciones de "LA UNAM" el personal especializado para llevar a cabo el mantenimiento preventivo, el cual realizará las siguientes actividades:

- 1) Proporcionar servicios preventivos de limpieza, lubricación, ajustes y reparaciones necesarios en cada inspección, para el correcto funcionamiento de los equipos.

El servicio preventivo consistirá en 12 visitas por equipo durante la vigencia del presente Contrato, de conformidad con el calendario establecido en el Anexo 1.

- 2) Corregir cualquier desperfecto que se encuentre en los equipos objeto de este Contrato.
- 3) Registrar las condiciones de funcionamiento de los equipos y las correcciones efectuadas en los mismos y entregar a "LA UNAM" el

reporte correspondiente de acuerdo al inciso "d" de la cláusula Décima de este instrumento.

- 4) Realizar los cambios de ingeniería que dicten los manuales y especificaciones técnicas, con el fin de mantener siempre actualizados a los equipos materia del mantenimiento.
- 5) Sustituir las partes o refacciones que no funcionen correctamente, quedando comprendidas dentro de éstas las lámparas de exposición, tapas, charolas y cristales.

Mantenimiento Correctivo.-

El mantenimiento correctivo lo proporcionará "EL PRESTADOR" cuantas veces lo solicite "LA UNAM", con las características señaladas anteriormente y en las siguientes condiciones:

- 1) Proporcionar servicios correctivos para cambiar sin costo alguno las piezas afectadas por el uso de los equipos, incluyendo las lámparas de exposición, tapas, charolas y cristales las cuales tendrán garantía permanente, lo anterior sin límite de eventos.
- 2) "EL PRESTADOR", dentro de un plazo de 6 (seis) horas contadas a partir de que reciba el reporte de "LA UNAM", dará respuesta a la solicitud de mantenimiento correspondiente en aquellos casos en que la llamada sea dentro del Distrito Federal y área metropolitana.
- 3) Para los casos de requerimiento de servicio para equipos que se encuentren fuera del área señalada anteriormente, "EL PRESTADOR" contará con un término de 24 (veinticuatro) horas para dar respuesta al servicio de mantenimiento.

Lectores de Tarjeta.

En las dependencias en las que de acuerdo a lo establecido en el Anexo 1 se indica que cuentan con lector de tarjeta, ya sea en arrendamiento o propiedad de "LA UNAM", "EL PRESTADOR" deberá considerar que forman parte del servicio solicitado de mantenimiento, arrendamiento, reparación o sustitución, según sea el caso, de estos periféricos.

"EL PRESTADOR" dispondrá de un plazo máximo de 6 (seis) horas, a partir del momento en que llegue a las instalaciones en donde se encuentren ubicados los equipos, a efecto de corregir las fallas de los mismos. Para esto, "LA UNAM" permitirá al personal técnico de mantenimiento de "EL PRESTADOR" autorizado por ella, el acceso a las

instalaciones en donde se encuentren los equipos, siempre que no se interrumpan las labores de "LA UNAM".

En caso de que para la realización del servicio correctivo, "EL PRESTADOR" considere que el equipo tiene que ser trasladado a sus instalaciones, el mismo correrá por cuenta y riesgo de éste, quien se constituirá en depositario del equipo desde el momento en que lo reciba hasta el momento en que lo regrese e instale y deberá proporcionar durante ese período a "LA UNAM" un equipo de características similares o superiores al que se retiró. El tiempo máximo para la reparación del equipo será de 5 (cinco) días naturales.

DÉCIMA NOVENA.- "EL PRESTADOR" se obliga a llevar a cabo el servicio de mantenimiento descrito en las cláusulas Décima y Décima Octava del presente Contrato en los domicilios donde se encuentran instalados los equipos propiedad de "LA UNAM", señalados en el Anexo 1, por lo que "LA UNAM" se obliga a no cambiarlos de lugar sin previo conocimiento de "EL PRESTADOR".

En caso de que "EL PRESTADOR" efectuara el cambio de lugar de los equipos a solicitud de "LA UNAM", ésta cubrirá al primero el costo por el traslado, de acuerdo con las tarifas vigentes para esa clase de trabajo, las cuales serán comunicadas previamente a "LA UNAM".

VIGÉSIMA.- "EL PRESTADOR" se obliga a brindar asesoría y capacitación sobre la operación y funcionamiento de los equipos en arrendamiento descritos en el Anexo 1 de este instrumento.

VIGÉSIMA PRIMERA.- Las partes convienen que los servicios objeto del presente Contrato incluyen aquellas tareas propias de la persona a que se refiere la cláusula inmediata anterior.

VIGÉSIMA SEGUNDA.- Las partes convienen que todos los materiales de consumo necesarios para el funcionamiento de los equipos, como son: toners, revelador, cilindros y grapas serán suministrados por "EL PRESTADOR".

Asimismo "EL PRESTADOR" proporcionará al responsable de operar cada equipo, un stock permanente durante la vigencia del servicio, de dos cartuchos de toner por cada tipo de equipo, el remanente de dicho stock será devuelto al término de la vigencia del Contrato.

VIGÉSIMA TERCERA.- Ambas partes convienen en que los derechos y obligaciones que se deriven del presente Contrato no podrán cederse en forma parcial ni total a favor de cualquier otra persona, con excepción de

los derechos de cobro, en cuyo caso se deberá contar con el consentimiento por escrito de "LA UNAM".

VIGÉSIMA CUARTA.- "EL PRESTADOR" podrá contratar al personal que considere necesario para el desempeño de los servicios materia de este instrumento y deberá asumir las obligaciones inherentes al mismo: laborales, civiles, fiscales, mercantiles, administrativas o de seguridad social, conforme a los artículos 13 y 15 de la Ley Federal del Trabajo vigente, eximiendo a "LA UNAM" de cualquier responsabilidad. Por ende, el personal que cada una de las partes contrate se entenderá exclusivamente con aquella que lo empleó y en ningún caso podrán considerarse mutuamente como patrón solidario o sustituto.

"EL PRESTADOR" del servicio se compromete a sacar en paz y a salvo a "LA UNAM" de cualquier reclamación que hiciera el personal de éste, con motivo del Contrato, pagando en todo caso los gastos y prestaciones derivados por tal situación.

VIGÉSIMA QUINTA.- El retraso en el cumplimiento por parte de "EL PRESTADOR" de cualquiera de las obligaciones establecidas en este Contrato, dará lugar a una pena convencional del 4/1000 (cuatro al millar) por cada día natural de atraso sobre el monto total del Contrato cuando el incumplimiento sea total, en el entendido de que cuando el incumplimiento sea parcial, las penas convencionales se aplicarán sobre el importe de los servicios que aún no se hayan prestado, salvo que estos servicios imposibiliten la utilización del todo, en cuyo caso, se aplicarán sobre el monto total del Contrato.

VIGÉSIMA SEXTA.- "LA UNAM" podrá rescindir el presente Contrato en caso de incumplimiento de las obligaciones a cargo de "EL PRESTADOR" sin declaración judicial previa, con el sólo requisito de comunicar su decisión por escrito. Serán causas de rescisión del presente contrato imputables a "EL PRESTADOR", además de las establecidas por la ley en forma enunciativa más no limitativa, las siguientes:

- a) Incumplir con el otorgamiento de la fianza, siendo a su cargo los daños y perjuicios que pudiera sufrir "LA UNAM" por la inejecución del servicio contratado.
- b) Si no ejecutare oportuna y eficazmente los trabajos, de acuerdo con lo convenido por las partes.
- c) Si suspendiere injustificadamente la ejecución o si no les diera la debida atención por medio del personal competente.

- d) Si cedere, traspasare o en cualquier forma enajenare, total o parcialmente los derechos y obligaciones del presente Contrato, sin la autorización expresa y por escrito de "LA UNAM", salvo los derechos de cobro.
- e) Si fuere declarado en concurso mercantil en cualquiera de sus etapas.
- f) En general por cualquier causa imputable a "EL PRESTADOR" o a su personal que implique incumplimiento, total o parcial, a lo previsto en el presente instrumento.

En estos casos "LA UNAM" queda facultada para rescindir administrativamente el Contrato. Dicha rescisión operará de pleno derecho, sin necesidad de declaración judicial.

VIGÉSIMA SÉPTIMA.- En caso de incumplimiento o violación por parte de "EL PRESTADOR" a cualquiera de las estipulaciones del presente Contrato o su anexo, "LA UNAM" exigirá el cumplimiento del mismo y aplicará las penas convencionales pactadas en la cláusula Vigésima Quinta de este Contrato por lo que en caso de persistir el incumplimiento de las obligaciones a cargo de "EL PRESTADOR", se iniciará el procedimiento de rescisión conforme al procedimiento siguiente:

Si "LA UNAM" considera que "EL PRESTADOR" ha incurrido en alguna de las causas de rescisión que se consignan en este instrumento, se lo comunicará por escrito y con acuse de recibo, a fin de que exponga al respecto lo que a su derecho convenga, en un plazo de 10 (diez) días hábiles. Si transcurrido el plazo, "EL PRESTADOR" no manifiesta argumentos en su defensa o si después de analizar las razones aducidas por éste, "LA UNAM" estima que las mismas no son satisfactorias, declarará la rescisión del Contrato y lo comunicará dando sus argumentos a "EL PRESTADOR" dentro de los 15 (quince) días hábiles siguientes a la fecha en que determine la procedencia de la rescisión.

Independientemente del procedimiento de rescisión, "LA UNAM" tendrá el derecho de exigir el pago de daños y perjuicios, así como el de hacer efectiva la fianza correspondiente.

VIGÉSIMA OCTAVA.- "EL PRESTADOR" se obliga a responder por los daños y perjuicios ocasionados a "LA UNAM" o a terceros, con motivo de la ejecución o no ejecución de los trabajos.

VIGÉSIMA NOVENA.- "EL PRESTADOR" conviene en que se obliga a garantizar los servicios de mantenimiento que realice al equipo propiedad de "LA UNAM", como mínimo por dos meses, así como a dejarlo en óptimo funcionamiento.

Asimismo, "EL PRESTADOR" se compromete a que las partes y refacciones que se requieran para los servicios de mantenimiento al equipo propiedad de "LA UNAM", serán originales y nuevas en todos los casos y "EL PRESTADOR" extenderá garantía por su duración, resistencia y funcionamiento.

Al término de la vigencia del presente Contrato, "EL PRESTADOR" expedirá un certificado que garantice que el equipo se encuentra en óptimas condiciones de funcionamiento, conforme a las especificaciones señaladas en el presente contrato y su anexo.

TRIGÉSIMA.- "EL PRESTADOR" conviene en garantizar el cumplimiento de las obligaciones derivadas del presente Contrato mediante la contratación de una fianza de garantía de cumplimiento la que será otorgada por una institución de reconocido prestigio aceptada por "LA UNAM"; la fianza deberá cubrir el 10% (diez por ciento) sin I.V.A. del monto total señalado en la cláusula Cuarta de este Contrato y deberá entregarla "EL PRESTADOR" a "LA UNAM" a más tardar a la firma de este instrumento.

La fianza deberá ser expedida por una compañía afianzadora autorizada por la Secretaría de Hacienda y Crédito Público, y tendrá que contener las declaraciones que a continuación se señalan:

1. Que se otorga en los términos de este Contrato.
2. Que no podrá ser cancelada sin la autorización expresa y por escrito de "LA UNAM".
3. Que la institución afianzadora acepta lo preceptuado en el artículo 118 de la Ley Federal de Instituciones de Fianzas.

La fianza deberá cubrir la vigencia del presente Contrato y hasta 30 (treinta) días hábiles posteriores a la fecha en que el mismo haya vencido o en que "LA UNAM" haya llevado a cabo su terminación anticipada, en la inteligencia que sólo podrá ser cancelada mediante la autorización expresa y por escrito de "LA UNAM".

TRIGÉSIMA PRIMERA.- "EL PRESTADOR" asume toda la responsabilidad por las posibles violaciones a patentes y derechos de autor en que pudiera incurrir por el uso que haga de los bienes y técnicas para proporcionar los servicios de mantenimiento objeto del presente Contrato.

TRIGÉSIMA SEGUNDA.- En caso de no resolverse las diferencias que surjan con motivo de la interpretación, aplicación o cumplimiento del presente instrumento dentro del término señalado en la cláusula Décima Tercera, las partes se someterán a la jurisdicción de los tribunales federales de la ciudad de México, renunciando expresamente a cualquiera otra competencia jurisdiccional que pueda corresponderles en razón de su domicilio presente o futuro.

Leído que fue el presente Contrato y enteradas las partes de su contenido y alcance lo firman por cuadruplicado en la ciudad de México, Distrito Federal, el 1° de enero de 2011.

POR "LA UNAM"

POR "EL PRESTADOR"



ALEJANDRO MONDRAGÓN TELLEZ
DIRECTOR GENERAL DE
PROVEEDURÍA



LIC. MANUEL CASTILLO MONTAÑO
REPRESENTANTE LEGAL



LIC. GUADALUPE RACHIDE NACIF WAHBE
DIRECTORA DE ADQUISICIONES

ANEXO 1

**DESCRIPCIÓN Y CARACTERÍSTICAS TÉCNICAS DEL SERVICIO,
RELACIÓN DE EQUIPOS ARRENDADOS Y RELACIÓN DE EQUIPOS
DE FOTOCOPIADO PROPIEDAD DE LA UNAM.**

LA UNIVERSIDAD NACIONAL AUTÓNOMA DE MÉXICO REQUERE DEL SERVICIO DE ARRENDAMIENTO DE 920 EQUIPOS DE FOTOCOPIADO, ASÍ COMO DEL SERVICIO DE MANTENIMIENTO PREVENTIVO Y CORRECTIVO A 860 EQUIPOS PROPIEDAD DE LA UNAM, CON LA FINALIDAD DE MANTENER EN ÓPTIMAS CONDICIONES DE FUNCIONAMIENTO LOS EQUIPOS DE FOTOCOPIADO NECESARIOS PARA BRINDAR UN ÓPTIMO SERVICIO A LAS DEPENDENCIAS, FACULTADES E INSTITUTOS DE LA UNAM PARA EL CORRECTO DESEMPEÑO DE SUS ACTIVIDADES.

I. CARACTERÍSTICAS GENERALES DEL SERVICIO

VOLÚMENES MENSUALES PROMEDIO:

EL VOLÚMEN PROMEDIO MENSUAL DE COPIAS QUE ACTUALMENTE REQUIERE LA UNIVERSIDAD NACIONAL AUTÓNOMA DE MÉXICO ES EL SIGUIENTE:

BLANCO Y NEGRO	COLOR
15'000,000	100,000

LA CONFORMACIÓN DE LOS EQUIPOS EN ARRENDAMIENTO Y MANTENIMIENTO ES LA SIGUIENTE:

MANTENIMIENTO POR MARCA

MARCA	B/N	COLOR	TOTAL GENERAL
CANON	47		47
KONICA-MINOLTA	583	9	592
XEROX	210	11	221
TOTAL GENERAL	840	20	860

ARRENDAMIENTO POR TIPO DE EQUIPO

TIPO DE EQUIPO	B/N	COLOR	TOTAL GENERAL
TIPO A	320		320
TIPO B	69	1	70
TIPO C	43		43
TIPO D	88		88
TIPO E	75		75
TIPO F	91		91
TIPO G	99		99
TIPO H	65		65
TIPO I	24		24

TIPO J	15		15
TIPO K	4		4
TIPO L	3		3
TIPO M	5		5
TIPO N		3	3
TIPO O		10	10
TIPO P		5	5
TOTAL GENERAL	901	19	920

PRESTACIÓN DE LOS SERVICIOS

"EL PRESTADOR" SE OBLIGA A PRESENTAR UNA MESA DE SERVICIO QUE PERMITA A LOS USUARIOS FINALES, ENCARGADOS DE LA OPERACIÓN DE LOS EQUIPOS MULTIFUNCIONALES, LEVANTAR INCIDENTES DESDE CUALQUIER COMPUTADORA CON ACCESO A INTERNET NO IMPORTANDO LA UBICACIÓN DEL MISMO, DE CONFORMIDAD CON LO ESTABLECIDO EN EL PRESENTE ANEXO.

DICHA HERRAMIENTA DEBE DE ESTAR BASADA EN UN AMBIENTE WEB QUE PERMITA ADMINISTRAR LOS INCIDENTES CON LAS SIGUIENTES CARACTERÍSTICAS GENERALES:

- LOS ADMINISTRADORES DEBERAN PODER DAR DE ALTA A USUARIOS DE LOS EQUIPOS Y ADMINISTRADORES DEL SERVICIO DE LAS DISTINTAS DEPENDENCIAS DIRECTAMENTE DESDE LA PAGINA Y ASIGNARLES DERECHOS CON UNA CUENTA DE CORREO.
- LA HERRAMIENTA DE MESA DE SERVICIO DEBERA DE MANDAR UNA ALERTA VIA CORREO ELECTRÓNICO A LOS USUARIOS INDICANDO QUE PUEDEN PERSONALIZAR SU CLAVE PARA HACER USO DE LA MESA DE SERVICIO.
- A LOS USUARIOS QUE SE DEN DE ALTA COMO USUARIOS O ADMINISTRADORES SE LES DEBERÁ DE AGRUPAR A SUS ACTIVOS QUE TIENEN ASIGNADOS CON EL FIN DE QUE LOS USUARIOS SOLO PUEDAN VER LOS EQUIPOS A SU CARGO AL IGUAL QUE LOS ADMINISTRADORES DEL SERVICIO PUEDAN VISUALIZAR EL TOTAL DE LOS EQUIPOS DE LA FACULTAD, ÁREA, O DEPENDENCIA A CARGO.
- POR MEDIO DE LA MESA DE SERVICIOS EL PROVEDOR DEBERÁ DEFINIR EL TIEMPO DE SOLUCIÓN MEDIANTE UNA COORDINACIÓN DE SERVICIO TÉCNICO, ASI COMO ENVÍO DE NOTIFICACIONES POR E-MAIL MEDIANTE EL STATUS DEL REPORTE EN TIEMPO REAL.
- EL SISTEMA DEBERÁ PERMITIR ELABORAR ESTADÍSTICAS HISTÓRICAS DE LAS DIFERENTES FALLAS DE LOS EQUIPOS BASADAS EN EL ESTADO DE LA SOLICITUD.
- DEBERÁ PERMITIR NOTIFICACIONES POR E-MAIL DE RESPUESTA AUTOMÁTICA VÍA CORREO ELECTRÓNICO A LOS SOLICITANTES EN LA CREACIÓN DE SOLICITUDES DE SERVICIO Y CIERRE DE LOS

REPORTES HASTA QUE LOS EQUIPOS HAYAN QUEDADO FUNCIONANDO A SATISFACCIÓN DEL ÁREA REQUERENTE.

- LA HERRAMIENTA DEBERÁ DE CONTAR CON LA CAPACIDAD DE INGRESAR COMENTARIOS Y ANOTACIONES DURANTE EL CICLO DE VIDA DEL REPORTE, ESTO PARA DOCUMENTAR LA COMUNICACIÓN Y ESTADO DE LOS TRABAJOS DURANTE LA SOLUCIÓN DEL REPORTE.

EL PRESTADOR DEL SERVICIO MANTENDRÁ ACTUALIZADA LA MEMORIA TÉCNICA DE TODOS LOS ELEMENTOS CONTENIDOS PARA LA PRESTACIÓN DEL SERVICIO DURANTE LA VIGENCIA DEL CONTRATO, LA CUAL DEBERÁ CONTENER AL MENOS UNA RELACIÓN DE EQUIPOS INSTALADOS Y SU CONFIGURACIÓN TANTO DE USUARIOS AUTORIZADOS EN CADA EQUIPO COMO SUS DIRECCIONES IP Y CONFIGURACIÓN DEL EQUIPO, SU DISTRIBUCIÓN, DESCRIPCIÓN DE SUS CARACTERÍSTICAS, MARCA Y MODELO. ESTA MEMORIA TÉCNICA SERÁ PROPIEDAD DE LA UNAM Y DEBERÁ SER ENTREGADA AL TÉRMINO DE LA VIGENCIA DEL CONTRATO.

LA HERRAMIENTA DEBERÁ DE CUMPLIR CON EL DIAGRAMA DE FLUJO QUE SE DESCRIBE A CONTINUACIÓN QUE CONTEMPLA LA INTERACCIÓN DEL USUARIO FINAL, EL SISTEMA WEB Y EL PROVEEDOR.

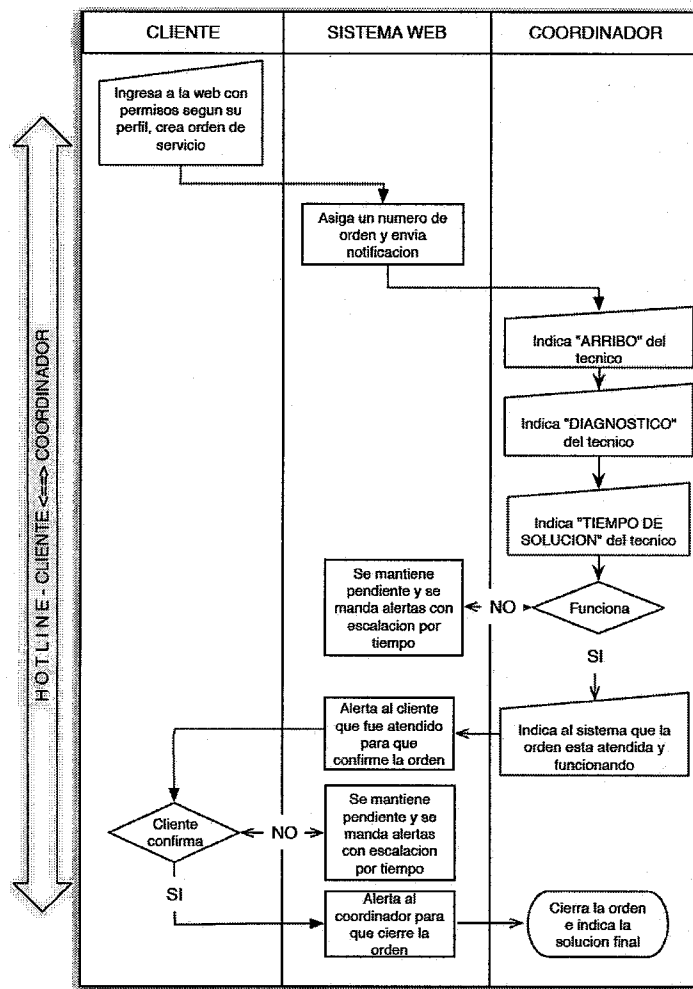

EN EL CICLO DE VIDA DEL REPORTE ES IMPORTANTE QUE EL SISTEMA REGISTRE E INDIQUE EL TIEMPO (FECHA Y HORARIO DE ACUERDO AL CONTRATO) EN EL QUE EL INGENIERO DE SERVICIO ARRIBA A ATENDER EL DICHO REPORTE, EL DIAGNÓSTICO, TIEMPO DE SOLUCIÓN, ASÍ COMO EL CIERRE DEL REPORTE.

"EL PRESTADOR" TENDRÁ POSIBILIDAD DE CERRAR UN INCIDENTE EN EL SISTEMA PERO ESTE NO SE TOMARA COMO CERRADO Y ACEPTADO HASTA QUE EL USUARIO FINAL CONFIRME QUE EL INCIDENTE QUEDO AL 100% SOLUCIONADO MEDIANTE LA ACEPTACIÓN DE LOS SERVICIOS.

LA HERRAMIENTA DEBERÁ DE SER CAPAZ DE ENVIAR UNA ALERTA VÍA CORREO EN CADA PASO DEL FLUJO ANEXO, CON EL FIN DE MANTENER INFORMADO A LOS INVOLUCRADOS EN EL INCIDENTE

CARACTERÍSTICAS GENERALES DE LA PÁGINA WEB.

SISTEMAS OPERATIVOS (SERVIDOR)

- WINDOWS 2000 SERVER
- WINDOWS 2003 SERVER
- LINUX

SISTEMAS OPERATIVOS SOPORTADOS (CLIENTE)

- WINDOWS 9X, 2000, XP, VISTA.
- MACINTOSH OSX
- LINUX

NAVEGADORES SOPORTADOS

- INTERNET EXPLORER, FIREFOX, SAFARI, ETC.

BASES DE DATOS

- SQL 2000 ENTERPRICE.

CAPACIDAD DE CUENTAS DE USUARIO

- ILIMITADO

MÁXIMO DE CONEXIONES

- ILIMITADO

MAXIMO DE CONEXIONES SIMULTÁNEAS

- 10000 CONEXIONES

"EL PRESTADOR" DEBERÁ CONTAR CON UNA MESA DE AYUDA CON UN NÚMERO TELEFÓNICO DE ATENCIÓN COMO PARTE DEL SISTEMA DE ADMINISTRACIÓN, QUE FUNGIRÁ COMO PUNTO DE CONTACTO CON LA UNAM (ADICIONAL A LA PÁGINA WEB) PARA LA OPERACIÓN DE LOS EQUIPOS Y LA RESOLUCIÓN DE FALLAS DE LOS MISMOS, CON EL OBJETO DE MANTENER LA CONTINUIDAD DEL SERVICIO.

EL ÁREA DE SOPORTE TÉCNICO ESTARÁ OBLIGADA A DAR SEGUIMIENTO HASTA EL CIERRE DE CADA UNO DE LOS REPORTES QUE RECIBA.

SISTEMA DE ADMINISTRACIÓN

"EL PRESTADOR" INSTALARÁ Y PONDRÁ EN MARCHA UN SISTEMA DE ADMINISTRACIÓN PARA LOS EQUIPOS EN ARRENDAMIENTO, EL CUAL PERMITIRÁ MEDIR LOS NIVELES DE CONSUMO DE FOTOCOPIAS, ASÍ COMO IDENTIFICAR EL ESTADO Y LAS FALLAS DE CADA UNO DE LOS EQUIPOS

(PROPIOS Y ARRENDADOS) INSTALADOS EN LAS DEPENDENCIAS, FACULTADES E INSTITUTOS DE LA UNAM, DICHO SISTEMA DEBERÁ SER OPERADO POR "EL PRESTADOR", QUIEN DEBERÁ INSTALAR PUNTOS DE MONITOREO PARA EL USO DE LOS ADMINISTRADORES DEL SERVICIO EN LA UNAM, QUIENES ESTARÁN INTEGRADOS POR PERSONAL DE LA DIRECCIÓN GENERAL DE PROVEEDURÍA, DE CONFORMIDAD A LO ESTABLECIDO EN EL PRESENTE ANEXO.

LA TOMA DE LECTURA DE LOS EQUIPOS MULTIFUNCIONALES SE LLEVARÁ A CABO POR "EL PRESTADOR" A TRAVÉS DEL SISTEMA DE ADMINISTRACIÓN EL ÚLTIMO DÍA HÁBIL DE CADA MES, A TRAVÉS DE UN FORMATO DE TOMA DE LECTURA, EL CUAL DEBERÁ SER VALIDADO POR EL ADMINISTRADOR DEL SERVICIO EN LA UNAM.

EL SISTEMA DE ADMINISTRACIÓN DEBERÁ PERMITIR LA GENERACIÓN DE LOS REPORTES ESTADÍSTICOS INDIVIDUALES POR USUARIO O POR EQUIPO, GENERALES Y DE GRUPO EN LOS SIGUIENTES ASPECTOS:

- A) NIVELES DE CONSUMO DE FOTOCOPIAS.
- B) TIPO Y PERMANENCIA DE FALLA QUE PRESENTA CADA UNO DE LOS EQUIPOS
- C) NIVELES DE CONSUMO DE PAPEL.

"EL PRESTADOR" DEBERÁ REMITIR A LOS ADMINISTRADORES DEL SERVICIO EN LA UNAM, LOS REPORTES IMPRESOS Y POR MEDIO ELECTRÓNICO, SEMANALES, MENSUALES O CUANDO SEA REQUERIDO POR LA UNAM PARA SU VALIDACIÓN.

PERSONAL EMPLEADO PARA EL SERVICIO

PARA LA PRESTACIÓN DEL SERVICIO DE ARRENDAMIENTO Y MANTENIMIENTO PREVENTIVO Y CORRECTIVO, SE DEBERÁ ASIGNAR DE MANERA ÚNICA Y EXCLUSIVA PARA LA UNAM, UN MÍNIMO DE 27 (VEINTISIETE) TÉCNICOS CALIFICADOS CON UNA EXPERIENCIA MÍNIMA DE UN AÑO EN EL SERVICIO DE MANTENIMIENTO EN LAS MARCAS CANON, XEROX Y KONICA-MINOLTA, .

ESTOS TÉCNICOS DEBERÁN DE ESTAR CONFORMADOS COMO MÍNIMO DE LA SIGUIENTE MANERA:

KÓNICA MINOLTA:	15 TÉCNICOS
XEROX:	8 TÉCNICOS
CANON:	4 TÉCNICOS

II. ARRENDAMIENTO DE EQUIPOS DE FOTOCOPIADO.

1. DESCRIPCIÓN DEL SERVICIO:

EL SERVICIO DE ARRENDAMIENTO DE EQUIPOS DE FOTOCOPIADO DEBE DE ESTAR BASADO EN LA PROGRAMACIÓN CALENDARIZADA DE SUSTITUCIÓN INTEGRADA A ESTE ANEXO, TOMANDO COMO BASE LAS CARACTERÍSTICAS TÉCNICAS DE LOS EQUIPOS, CON LA FINALIDAD DE QUE SEAN SUSTITUIDOS POR AQUELLOS QUE TENGAN CARACTERÍSTICAS IGUALES O SUPERIORES.

PARA ESTOS EQUIPOS ARRENDADOS SE DEBE DE INCLUIR UN PROGRAMA DE MANTENIMIENTO PREVENTIVO, ASÍ COMO EL MANTENIMIENTO CORRECTIVO QUE SE NECESITE PARA SU BUEN FUNCIONAMIENTO.

DENTRO DE LOS REQUERIMIENTOS DEL SERVICIO, SE ENCUENTRA LA NECESIDAD DE CONTAR CON UN SISTEMA DE ADMINISTRACIÓN PARA LOS EQUIPOS EN ARRENDAMIENTO QUE PERMITA CONTROLAR SU OPERACIÓN.

2. ESPECIFICACIONES DE LOS EQUIPOS:

LAS FUNCIONES DE FOTOCOPIADO SE REALIZARÁN MEDIANTE EQUIPOS MULTIFUNCIONALES, CON TECNOLOGÍA DE PUNTA, DE ÚLTIMA GENERACIÓN, CUYAS OPERACIONES Y CONSUMOS SE REGISTRARÁN POR MEDIO DE UN SISTEMA DE ADMINISTRACIÓN QUE POR CONDUCTO DE UN ÁREA DE SOPORTE TÉCNICO OPERADA POR EL PRESTADOR DEL SERVICIO, DARÁ SOLUCIÓN A FALLAS Y PROBLEMAS TÉCNICOS.

LAS CARACTERÍSTICAS Y ESPECIFICACIONES **MÍNIMAS** REQUERIDAS PARA LOS EQUIPOS SON:

EQUIPOS TAMAÑO DE PAPEL A4 MONOCROMATICOS

TIPO "A" MULTIFUNCIONAL A4

CARACTERÍSTICAS	ESPECIFICACIONES
Velocidad de copiado/impresión por minuto	23 PPM
Idioma del panel de control	Español
Alimentador automático de originales a doble cara	De 50 hojas
Selección automática de papel	Si
Lados entrada y salida	1-1, 1-2, 2-2 y 2-1
Compaginador	Si
Reducción/ampliación	Zoom variable de 50 a 200% en intervalos de 1%
Tamaño de papel aceptado	Carta, oficio y media carta
Dúplex automático	Si
Contador integrado	Copias, impresión, escaneo
Engrapado	No
Ahorrador automático de energía	Si
Capacidad de papel	500 hojas
Claves de acceso	100
Conexión	120 voltios
Concurrencia	Copiadora, escáner, impresión y fax
Conexiones de red Internet	WIN98/2000/ME/NT/4.0/XP
Resolución óptica de escanees	600 X 600 PPP
Memoria	256 MB
Escaneo	Blanco y negro y color
Opciones de escaneo	Escaneo en red con E-mail Escaneo hacia PC
Gabinete	Tipo pedestal
Opciones de fax	Fax de pasillo o análogo, fax en red LAN

TIPO "B" MULTIFUNCIONAL A4

CARACTERÍSTICAS	ESPECIFICACIONES
Velocidad de copiado/impresión por minuto	45 PPM
Idioma del panel de control	Español
Alimentador automático de originales a doble cara	De 50 hojas
Selección automática de papel	Si
Lados entrada y salida	1-1, 1-2, 2-2 y 2-1
Compaginador	Si
Reducción/ampliación	Zoom variable de 25 a 400% en intervalos de 1%
Tamaño de papel aceptado	Carta, oficio y media carta
Dúplex automático	Si
Contador integrado	Copias, impresión, escaneo
Engrapado	No
Ahorrador automático de energía	Si
Capacidad de papel	500 hojas
Claves de acceso	100
Conexión	120 voltios
Concurrencia	Copiadora, escáner, impresión y fax
Conexiones de red Internet	WIN98/2000/ME/NT/4.0/XP
Resolución óptica de escáner	600 X 600 PPP
Memoria	256 MB
Escaneo	Blanco y negro y color
Opciones de escaneo	Escaneo en red con E-mail Escaneo hacia PC
Ciclo de Trabajo Mensual	180,000 copias/impresiones

**EQUIPOS TAMAÑO DE PAPEL A3
 MONOCROMATICOS**

TIPO "C" MULTIFUNCIONAL A3

CARACTERÍSTICAS	ESPECIFICACIONES
Velocidad de copiado/impresión por minuto	18 PPM
Idioma del panel de control	Español
Alimentador automático de originales a doble cara	De 50 hojas
Selección automática de papel	Si
Lados entrada y salida	1-2, 2-2 y 2-1
Compaginador	No
Reducción/ampliación	Zoom variable de 50 a 200% en intervalos de 1%
Tamaño de papel aceptado	Media carta, Carta, oficio y Doblecarta
Dúplex automático	Si
Contador integrado	Copias, impresión, escaneo
Engrapado	No
Ahorrador automático de energía	Si

Capacidad de papel	250 hojas
Claves de acceso	100
Conexión	120 voltios
Concurrencia	Copiadora, escáner, impresora
Conexiones de red Internet	WIN98/2000/ME/NT/4.0/XP
Resolución óptica de escáner	600 X 600 PPP
Memoria	32 MB
Escaneo	Blanco y negro
Opciones de escaneo	Escaneo en red con E-mail Escaneo hacia PC
Ciclo Mensual de Trabajo	30,000

TIPO "D" MULTIFUNCIONAL A3

CARACTERÍSTICAS	ESPECIFICACIONES
Velocidad de copiado/impresión por minuto	21 PPM
Idioma del panel de control	Español
Alimentador automático de originales a doble cara	De 50 hojas
Selección automática de papel	Si
Lados entrada y salida	1-2, 2-2 y 2-1
Compaginador	No
Reducción/ampliación	Zoom variable de 50 a 200% en intervalos de 1%
Tamaño de papel aceptado	Media carta, Carta, oficio y Doblecarta
Dúplex automático	Si
Contador integrado	Copias, impresión, escaneo
Engrapado	No
Ahorrador automático de energía	Si
Capacidad de papel	250 hojas
Claves de acceso	100
Conexión	120 voltios
Concurrencia	Copiadora, escáner, impresora
Conexiones de red Internet	WIN98/2000/ME/NT/4.0/XP
Resolución óptica de escáner	600 X 600 PPP
Memoria	32 MB
Escaneo	Blanco y negro
Opciones de escaneo	Escaneo en red con E-mail Escaneo hacia PC
Ciclo Mensual de Trabajo	30,000

TIPO "E" MULTIFUNCIONAL A3

CARACTERÍSTICAS	ESPECIFICACIONES
Velocidad de copiado/impresión por minuto	25 PPM
Idioma del panel de control	Español
Alimentador automático de originales a doble cara	De 80 hojas
Selección automática de papel	Si
Lados entrada y salida	1-1, 1-2, 2-2 y 2-1

Compaginador	Si
Reducción/ampliación	Zoom variable de 25 a 400% en intervalos de 1%
Tamaño de papel aceptado	Media carta, Carta, oficio y Doblecarta
Dúplex automático	Si
Contador integrado	Copias, impresión, escaneo
Engrapado	No
Ahorrador automático de energía	Si
Capacidad de papel	1000 hojas
Claves de acceso	100
Conexión	120 voltios
Concurrencia	Copiadora, escáner, impresora
Conexiones de red Internet	WIN98/2000/ME/NT/4.0/XP
Resolución óptica de escáner	600 X 600 PPP
Memoria	32 MB
Escaneo	Blanco y negro
Opciones de escaneo	Escaneo en red con E-mail Escaneo hacia PC
Ciclo Mensual de Trabajo	120,000

TIPO "F" MULTIFUNCIONAL

CARACTERÍSTICAS	ESPECIFICACIONES
Velocidad de copiado/impresión por minuto	35 PPM
Idioma del panel de control	Español
Alimentador automático de originales a doble cara	De 80 hojas
Selección automática de papel	Si
Lados entrada y salida	1-1, 1-2, 2-2 y 2-1
Compaginador	Si
Reducción/ampliación	Zoom variable de 25 a 400% en intervalos de 1%
Tamaño de papel aceptado	Media carta, Carta, oficio y Doblecarta
Dúplex automático	Si
Contador integrado	Copias, impresión, escaneo
Engrapado	No
Ahorrador automático de energía	Si
Capacidad de papel	1000 hojas
Claves de acceso	100
Conexión	120 voltios
Concurrencia	Copiadora, escáner, impresora
Conexiones de red Internet	WIN98/2000/ME/NT/4.0/XP
Resolución óptica de escáner	600 X 600 PPP
Memoria	32 MB
Escaneo	Blanco y negro
Opciones de escaneo	Escaneo en red con E-mail Escaneo hacia PC
Ciclo Mensual de Trabajo	150,000

TIPO "G" MULTIFUNCIONAL

CARACTERÍSTICAS	ESPECIFICACIONES
Velocidad de copiado/impresión por minuto	45 PPM
Idioma del panel de control	Español
Alimentador automático de originales a doble cara	De 100 hojas
Selección automática de papel	Si
Lados entrada y salida	1-1, 1-2, 2-2 y 2-1
Compaginador	Si
Reducción/ampliación	Zoom variable de 25 a 400% en intervalos de 1%
Tamaño de papel aceptado	Media carta, Carta, oficio y Doblecarta
Dúplex automático	Si
Contador integrado	Copias, impresión, escaneo
Engrapado	No
Ahorrador automático de energía	Si
Capacidad de papel	1000 hojas
Claves de acceso	100
Conexión	120 voltios
Concurrencia	Copiadora, escáner, impresora
Conexiones de red Internet	WIN98/2000/ME/NT/4.0/XP
Resolución óptica de escáner	600 X 600 PPP
Memoria	160 MB
Escaneo	Blanco y negro
Opciones de escaneo	Escaneo en red con E-mail Escaneo hacia PC
Ciclo Mensual de Trabajo	160,000

TIPO "H" MULTIFUNCIONAL

CARACTERÍSTICAS	ESPECIFICACIONES
Velocidad de copiado/impresión por minuto	55 PPM
Idioma del panel de control	Español
Alimentador automático de originales a doble cara	De 100 hojas
Selección automática de papel	Si
Lados entrada y salida	1-1, 1-2, 2-2 y 2-1
Compaginador	Si
Reducción/ampliación	Zoom variable de 25 a 400% en intervalos de 1%
Tamaño de papel aceptado	Media carta, Carta, oficio y Doblecarta
Dúplex automático	Si
Contador integrado	Copias, impresión, escaneo
Engrapado	No
Ahorrador automático de energía	Si
Capacidad de papel	1000 hojas
Claves de acceso	100
Conexión	120 voltios
Concurrencia	Copiadora, escáner, impresora
Conexiones de red Internet	WIN98/2000/ME/NT/4.0/XP
Resolución óptica de escáner	600 X 600 PPP

Memoria	160 MB
Escaneo	Blanco y negro
Opciones de escaneo	Escaneo en red con E-mail Escaneo hacia PC
Ciclo Mensual de Trabajo	200,000

TIPO "I" MULTIFUNCIONAL

CARACTERÍSTICAS	ESPECIFICACIONES
Velocidad de copiado/impresión por minuto	65 PPM
Idioma del panel de control	Español
Alimentador automático de originales a doble cara	De 100 hojas
Selección automática de papel	Si
Lados entrada y salida	1-1, 1-2, 2-2 y 2-1
Compaginador	Si
Reducción/ampliación	Zoom variable de 25 a 400% en intervalos de 1%
Tamaño de papel aceptado	Media carta, Carta, oficio y Doblecarta
Dúplex automático	Si
Contador integrado	Copias, impresión, escaneo
Engrapado	No
Ahorrador automático de energía	Si
Capacidad de papel	4100 hojas
Claves de acceso	100
Conexión	120 voltios
Concurrencia	Copiadora, escáner, impresora
Conexiones de red Internet	WIN98/2000/ME/NT/4.0/XP
Resolución óptica de escáner	600 X 600 PPP
Memoria	512 MB
Escaneo	Blanco y negro
Opciones de escaneo	Escaneo en red con E-mail Escaneo hacia PC
Ciclo Mensual de Trabajo	250,000

TIPO "J" MULTIFUNCIONAL

CARACTERÍSTICAS	ESPECIFICACIONES
Velocidad de copiado/impresión por minuto	85 PPM
Idioma del panel de control	Español
Alimentador automático de originales a doble cara	De 100 hojas
Selección automática de papel	Si
Lados entrada y salida	1-1, 1-2, 2-2 y 2-1
Compaginador	Si
Reducción/ampliación	Zoom variable de 25 a 400% en intervalos de 1%
Tamaño de papel aceptado	Media carta, Carta, oficio y Doblecarta
Dúplex automático	Si
Contador integrado	Copias, impresión, escaneo

Engrapado	No
Ahorrador automático de energía	Si
Capacidad de papel	4100 hojas
Claves de acceso	100
Conexión	120 voltios
Concurrencia	Copiadora, escáner, impresora
Conexiones de red Internet	WIN98/2000/ME/NT/4.0/XP
Resolución óptica de escáner	600 X 600 PPP
Memoria	196 MB
Escaneo	Blanco y negro
Opciones de escaneo	Escaneo en red con E-mail Escaneo hacia PC
Ciclo Mensual de Trabajo	400,000

TIPO "K" MULTIFUNCIONAL

CARACTERÍSTICAS	ESPECIFICACIONES
Velocidad de copiado/impresión por minuto	97 PPM
Idioma del panel de control	Español
Alimentador automático de originales a doble cara	De 100 hojas
Selección automática de papel	Si
Lados entrada y salida	1-1, 1-2, 2-2 y 2-1
Compaginador	Si
Reducción/ampliación	Zoom variable de 25 a 400% en intervalos de 1%
Tamaño de papel aceptado	Media carta, Carta, oficio y Doblecarta
Dúplex automático	Si
Contador integrado	Copias, impresión, escaneo
Engrapado	No
Ahorrador automático de energía	Si
Capacidad de papel	4100 hojas
Claves de acceso	100
Conexión	120 voltios
Concurrencia	Copiadora, escáner, impresora
Conexiones de red Internet	WIN98/2000/ME/NT/4.0/XP
Resolución óptica de escáner	600 X 600 PPP
Memoria	512 MB
Escaneo	Blanco y negro
Opciones de escaneo	Escaneo en red con E-mail Escaneo hacia PC
Ciclo Mensual de Trabajo	500,000

TIPO "L" MULTIFUNCIONAL

CARACTERÍSTICAS	ESPECIFICACIONES
Velocidad de copiado/impresión por minuto	105 PPM
Idioma del panel de control	Español
Alimentador automático de originales a doble cara	De 100 hojas

Selección automática de papel	Si
Lados entrada y salida	1-1, 1-2, 2-2 y 2-1
Compaginador	Si
Reducción/ampliación	Zoom variable de 25 a 400% en intervalos de 1%
Tamaño de papel aceptado	Media carta, Carta, oficio y Doblecarta
Dúplex automático	Si
Contador integrado	Copias, impresión, escaneo
Engrapado	No
Ahorrador automático de energía	Si
Capacidad de papel	4100 hojas
Claves de acceso	100
Conexión	120 voltios
Concurrencia	Copiadora, escáner, impresora
Conexiones de red Internet	WIN98/2000/ME/NT/4.0/XP
Resolución óptica de escáner	600 X 600 PPP
Memoria	192 MB
Escaneo	Blanco y negro
Opciones de escaneo	Escaneo en red con E-mail Escaneo hacia PC
Ciclo Mensual de Trabajo	600,000

TIPO "M" MULTIFUNCIONAL

CARACTERÍSTICAS	ESPECIFICACIONES
Velocidad de copiado/impresión por minuto	120 PPM
Idioma del panel de control	Español
Alimentador automático de originales a doble cara/Velocidad de alimentación	De 100 hojas/100 originales por minuto
Selección automática de papel	Si
Lados entrada y salida	1-1, 1-2, 2-2 y 2-1
Compaginador	Si
Reducción/ampliación	Zoom variable de 75 a 120% en intervalos de 1%
Tamaño de papel aceptado	Carta, oficio
Dúplex automático	Si
Engrapado	Si
Ahorrador automático de energía	Si
Capacidad de papel	2000 hojas
Claves de acceso	1000
Conexión	220 voltios
Concurrencia	Copiadora
Conexiones de red Internet	N/A
Resolución óptica de escáner	600 X 600 PPP
Capacidad de Copiado Mensual	750 000
Gabinete	Tipo pedestal

**EQUIPOS TAMAÑO DE PAPEL A3
A COLOR**

EQUIPOS A3 TIPO "N" MULTIFUNCIONAL A COLOR

CARACTERÍSTICAS	ESPECIFICACIONES
Velocidad de copiado/impresión por minuto monocromo/color	22 PPM/35PPM
Idioma del panel de control	Español
Alimentador automático de originales a doble cara	De 100 hojas
Selección automática de papel	Si
Lados entrada y salida	1-1, 1-2, 2-2 y 2-1
Compaginador	Si
Reducción/ampliación	Zoom variable de 25 a 400% en intervalos de 1%
Tamaño de papel aceptado	Media carta Carta, oficio y Doblecarta y hasta 13" X 19"
Dúplex automático	Si
Contador integrado	Copias, impresión, escaneo
Engrapado	Si
Ahorrador automático de energía	Si
Capacidad de papel	1000 hojas
Claves de acceso	100
Conexión	220 voltios
Concurrencia	Copiadora, escáner, impresora
Conexiones de red Internet	WIN98/2000/ME/NT/4.0/XP
Resolución óptica de escáner	600 X 600 PPP
Memoria	512 MB
Escaneo	Blanco y negro y color
Opciones de escaneo	Escaneo en red con E-mail Escaneo FTP
Ciclo de Trabajo Mensual Máximo	100,000 copias/impresiones

EQUIPOS A3 TIPO "O" MULTIFUNCIONAL A COLOR

CARACTERÍSTICAS	ESPECIFICACIONES
Velocidad de copiado/impresión por minuto monocromo/color	50 PPM/50PPM
Idioma del panel de control	Español
Alimentador automático de originales a doble cara	De 100 hojas
Selección automática de papel	Si
Lados entrada y salida	1-1, 1-2, 2-2 y 2-1
Compaginador	Si
Reducción/ampliación	Zoom variable de 25 a 400% en intervalos de 1%
Tamaño de papel aceptado	Media carta Carta, oficio y Doblecarta y hasta 13" X 19"
Dúplex automático	Si
Contador integrado	Copias, impresión, escaneo
Engrapado	Si
Ahorrador automático de energía	Si
Capacidad de papel	1000 hojas
Claves de acceso	100

Conexión	220 voltios
Concurrencia	Copiadora, escáner, impresora
Conexiones de red Internet	WIN98/2000/ME/NT/4.0/XP
Resolución óptica de escáner	600 X 600 PPP
Memoria	1 GB
Escaneo	Blanco y negro y color
Opciones de escaneo	Escaneo en red con E-mail Escaneo FTP
Ciclo de Trabajo Mensual Máximo	150,000 copias/impresiones

EQUIPOS A4 TIPO "P" MULTIFUNCIONAL A COLOR

CARACTERÍSTICAS	ESPECIFICACIONES
Velocidad de copiado/impresión por minuto monocromo/color	3 ppm 20ppm
Idioma del panel de control	Español
Alimentador automático de originales a doble cara	De 30 hojas
Selección automática de papel	n/a
Lados entrada y salida	1-1,
Compaginador	Si electrónico
Reducción/ampliación	Zoom variable de 25 a 400% en intervalos de 1%
Tamaño de papel aceptado	Media carta Carta, y Oficio
Dúplex automático	Si
Contador integrado	Copias, impresión, escaneo
Engrapado	No
Ahorrador automático de energía	Si
Capacidad de papel	100 hojas
Claves de acceso	n/a
Conexión	120 voltios
Concurrencia	Copiadora, escáner, impresora
Conexiones de red Internet	WIN98/2000/ME/NT/4.0/XP
Resolución óptica de escáner	600 X 600 PPP
Memoria	128 RAM
Escaneo	Blanco y negro y color
Opciones de escaneo	Escaneo en red con E-mail Escaneo FTP
Ciclo de Trabajo Mensual Máximo	30,000 copias/impresiones

3. INSTALACIÓN.

"EL PRESTADOR" DEBERÁ INSTALAR Y PONER EN OPERACIÓN LOS EQUIPOS MULTIFUNCIONALES DE FOTOCOPIADO EN CADA UNA DE LAS DEPENDENCIAS, FACULTADES E INSTITUTOS DE LA UNAM, DE ACUERDO A LA PROGRAMACIÓN SOLICITADA POR LA UNAM.

"EL PRESTADOR" DEBERÁ PRESENTAR UN PROGRAMA DE INSTALACIÓN Y CAPACITACIÓN Y UNA VEZ CONCLUIDA LA INSTALACIÓN DE LOS EQUIPOS, SE DEBERÁ PONER EN MARCHA EL SISTEMA DE ADMINISTRACIÓN, EL CUAL PERMITA MEDIR LOS NIVELES DE CONSUMO DE FOTOCOPIAS, ASÍ COMO IDENTIFICAR EL ESTADO Y LAS FALLAS DE CADA UNO DE LOS EQUIPOS

MULTIFUNCIONALES INSTALADOS EN LA UNAM, EL CUAL DEBERÁ SER OPERADO POR EL PRESTADO DEL SERVICIO.

EL PRESTADOR DEL SERVICIO DEBERÁ SUMINISTRAR LOS CABLES Y LOS MATERIALES NECESARIOS PARA LA CONEXIÓN DE LOS EQUIPOS. ASIMISMO DEBERÁ HABILITAR Y CONFIGURAR LA CONECTIVIDAD FÍSICA DE LOS EQUIPOS PROPUESTOS.

4. LECTORES DE TARJETA DE USO DE EQUIPOS DE FOTOCOPIADO.

EN LAS DEPENDENCIAS EN LAS QUE SE INDICA QUE CUENTAN CON LECTOR DE TARJETA, YA SEA EN ARRENDAMIENTO O PROPIEDAD DE LA UNAM, LOS LICITANTES DEBERÁN DE CONSIDERAR QUE FORMA PARTE DEL SERVICIO SOLICITADO EL MANTENIMIENTO, ARRENDAMIENTO, REPARACIÓN O SUSTITUCIÓN, SEGÚN SEA EL CASO, DE ESTOS PERIFÉRICOS.

LECORES EQUIPOS EN ARRENDAMIENTO

Tipo de Equipo	ARRENDADO	PROPIO	Total general
TIPO A		3	3
TIPO D		1	1
TIPO E	1	2	3
TIPO F		3	3
TIPO G	1	5	6
TIPO H	1	3	4
Total general	3	17	20

5. MANTENIMIENTO DE LOS EQUIPOS EN ARRENDAMIENTO.

EL PRESTADOR DEL SERVICIO SERÁ RESPONSABLE DEL BUEN FUNCIONAMIENTO DE LOS EQUIPOS CON LOS QUE SE PRESTE EL SERVICIO, PARA LO CUAL DEBERÁ INFORMAR A LA UNAM LAS ACCIONES, FECHAS Y HORARIOS EN QUE LLEVARÁ A CABO EL MANTENIMIENTO DE LOS MISMOS.

6. CONSUMIBLES.

EL PRESTADOR DEL SERVICIO SE OBLIGA AL SUMINISTRO DE LOS CONSUMIBLES NECESARIOS PARA LA OPERACIÓN CONTINUA DE LOS EQUIPOS COMO SON TONERS, REVELADOR, CILINDROS Y GRAPAS, EN CADA UNA DE LAS DEPENDENCIAS, FACULTADES E INSTITUTOS DE LA UNAM.

EL PRESTADOR DEL SERVICIO PROPORCIONARÁ AL RESPONSABLE DE OPERAR CADA EQUIPO, UN STOCK PERMANENTE DURANTE LA VIGENCIA DEL SERVICIO Y DE DOS CARTUCHOS DE TONER POR CADA TIPO DE EQUIPO CONSIDERADO PARA LA PRESTACIÓN DEL SERVICIO. EL REMANENTE DE DICHO STOCK SERÁ DEVUELTO AL TÉRMINO DE LA VIGENCIA DEL SERVICIO.

EL PAPEL QUE SE UTILICE SERÁ SUMINISTRADO POR LA UNAM.

RELACIÓN Y UBICACIÓN DE EQUIPOS ARRENDADOS

Clave	Dependencia	Tipo	Tipo de Equipo	Lector
S/C	AAPAUNAM	B/N	TIPO D	N/A
S/C	AAPAUNAM	B/N	TIPO F	N/A
S/C	AAPAUNAM	B/N	TIPO F	N/A
S/C	AAPAUNAM	Color	TIPO P	N/A
S/C	AAPAUNAM	B/N	TIPO G	N/A
S/C	AAPAUNAM	B/N	TIPO A	N/A
S/C	AAPAUNAM	B/N	TIPO F	N/A
616 - 01	Casa de Lago	B/N	TIPO A	N/A
616 - 01	Casa de Lago	B/N	TIPO A	N/A
211 - 05	Centro Coordinador y Difusor de los Estudios Latinoamericanos	B/N	TIPO A	N/A
211 - 05	Centro Coordinador y Difusor de los Estudios Latinoamericanos	B/N	TIPO A	N/A
211 - 05	Centro Coordinador y Difusor de los Estudios Latinoamericanos	B/N	TIPO A	N/A
311 - 05	Centro de Ciencias Aplicadas y Desarrollo Tecnológico	B/N	TIPO G	N/A
311 - 05	Centro de Ciencias Aplicadas y Desarrollo Tecnológico	B/N	TIPO A	N/A
311 - 05	Centro de Ciencias Aplicadas y Desarrollo Tecnológico	B/N	TIPO F	N/A
311 - 05	Centro de Ciencias Aplicadas y Desarrollo Tecnológico	B/N	TIPO A	N/A
311 - 05	Centro de Ciencias Aplicadas y Desarrollo Tecnológico	B/N	TIPO A	N/A
311 - 05	Centro de Ciencias Aplicadas y Desarrollo Tecnológico	B/N	TIPO A	N/A
311 - 05	Centro de Ciencias Aplicadas y Desarrollo Tecnológico	B/N	TIPO A	N/A
311 - 05	Centro de Ciencias Aplicadas y Desarrollo Tecnológico	B/N	TIPO F	N/A
311 - 02	Centro de Ciencias de la Atmósfera	B/N	TIPO A	N/A
311 - 02	Centro de Ciencias de la Atmósfera	B/N	TIPO G	N/A
311 - 02	Centro de Ciencias de la Atmósfera	B/N	TIPO G	N/A
612 - 01	Centro de Enseñanza de Lenguas Extranjeras	B/N	TIPO A	N/A
612 - 01	Centro de Enseñanza de Lenguas Extranjeras	B/N	TIPO B	N/A
612 - 01	Centro de Enseñanza de Lenguas Extranjeras	B/N	TIPO D	N/A
612 - 01	Centro de Enseñanza de Lenguas Extranjeras	B/N	TIPO G	N/A
612 - 01	Centro de Enseñanza de Lenguas Extranjeras	B/N	TIPO F	N/A
612 - 01	Centro de Enseñanza de Lenguas Extranjeras	B/N	TIPO H	N/A
612 - 01	Centro de Enseñanza de Lenguas Extranjeras	B/N	TIPO H	N/A
612 - 01	Centro de Enseñanza de Lenguas Extranjeras	B/N	TIPO A	N/A
612 - 01	Centro de Enseñanza de Lenguas Extranjeras	B/N	TIPO A	N/A
612 - 01	Centro de Enseñanza para Extranjeros	B/N	TIPO G	N/A
613 - 01	Centro de Enseñanza para Extranjeros	B/N	TIPO A	N/A
724 - 01	Centro de Enseñanza para Extranjeros	B/N	TIPO G	N/A
211 - 03	Centro de Investigaciones Interdisciplinarias en Ciencias y Humanidades	B/N	TIPO E	N/A
211 - 03	Centro de Investigaciones Interdisciplinarias en Ciencias y Humanidades	B/N	TIPO C	N/A
211 - 07	Centro de Investigaciones Sobre América del Norte	B/N	TIPO D	N/A
211 - 07	Centro de Investigaciones sobre América del Norte	B/N	TIPO H	N/A
211 - 07	Centro de Investigaciones Sobre América del Norte	B/N	TIPO A	N/A
211 - 07	Centro de Investigaciones Sobre América del Norte	B/N	TIPO A	N/A
211 - 07	Centro de Investigaciones Sobre América del Norte	B/N	TIPO F	N/A
745 - 01	Centro Universitario de Estudios Cinematográficos	B/N	TIPO A	N/A
615 - 01	Centro Universitario de Teatro	B/N	TIPO E	N/A
472 - 06	Colegio de Ciencias y Humanidades Plantel "Sur"	Color	TIPO P	N/A
472 - 06	Colegio de Ciencias y Humanidades Plantel "Sur"	B/N	TIPO A	N/A
472 - 06	Colegio de Ciencias y Humanidades Plantel "Sur"	B/N	TIPO H	N/A

472 - 06	Colegio de Ciencias y Humanidades Plantel "Sur"	B/N	TIPO I	N/A
472 - 06	Colegio de Ciencias y Humanidades Plantel "Sur"	B/N	TIPO H	N/A
472 - 06	Colegio de Ciencias y Humanidades Plantel "Sur"	B/N	TIPO B	N/A
472 - 06	Colegio de Ciencias y Humanidades Plantel "Sur"	B/N	TIPO B	N/A
472 - 06	Colegio de Ciencias y Humanidades Plantel "Sur"	B/N	TIPO B	N/A
472 - 02	Colegio de Ciencias y Humanidades Plantel "Azcapotzalco"	B/N	TIPO G	N/A
472 - 02	Colegio de Ciencias y Humanidades Plantel "Azcapotzalco"	B/N	TIPO A	N/A
472 - 02	Colegio de Ciencias y Humanidades Plantel "Azcapotzalco"	B/N	TIPO A	N/A
472 - 02	Colegio de Ciencias y Humanidades Plantel "Azcapotzalco"	B/N	TIPO G	N/A
472 - 02	Colegio de Ciencias y Humanidades Plantel "Azcapotzalco"	B/N	TIPO D	N/A
472 - 02	Colegio de Ciencias y Humanidades Plantel "Azcapotzalco"	B/N	TIPO B	N/A
472 - 02	Colegio de Ciencias y Humanidades Plantel "Azcapotzalco"	Color	TIPO O	N/A
472 - 03	Colegio de Ciencias y Humanidades Plantel "Naucalpan"	B/N	TIPO F	N/A
472 - 03	Colegio de Ciencias y Humanidades Plantel "Naucalpan"	B/N	TIPO D	N/A
472 - 03	Colegio de Ciencias y Humanidades Plantel "Naucalpan"	B/N	TIPO G	N/A
472 - 03	Colegio de Ciencias y Humanidades Plantel "Naucalpan"	B/N	TIPO A	N/A
472 - 03	Colegio de Ciencias y Humanidades Plantel "Naucalpan"	B/N	TIPO A	N/A
472 - 03	Colegio de Ciencias y Humanidades Plantel "Naucalpan"	B/N	TIPO A	N/A
472 - 03	Colegio de Ciencias y Humanidades Plantel "Naucalpan"	B/N	TIPO F	N/A
472 - 03	Colegio de Ciencias y Humanidades Plantel "Naucalpan"	B/N	TIPO A	N/A
472 - 03	Colegio de Ciencias y Humanidades Plantel "Naucalpan"	B/N	TIPO I	N/A
472 - 03	Colegio de Ciencias y Humanidades Plantel "Naucalpan"	B/N	TIPO F	N/A
472 - 05	Colegio de Ciencias y Humanidades Plantel "Oriente"	B/N	TIPO J	N/A
712 - 01	Colegio de Ciencias y Humanidades Plantel "Oriente"	B/N	TIPO G	N/A
472 - 05	Colegio de Ciencias y Humanidades Plantel "Oriente"	B/N	TIPO H	N/A
472 - 05	Colegio de Ciencias y Humanidades Plantel "Oriente"	B/N	TIPO E	N/A
472 - 05	Colegio de Ciencias y Humanidades Plantel "Oriente"	B/N	TIPO E	N/A
472 - 05	Colegio de Ciencias y Humanidades Plantel "Oriente"	B/N	TIPO F	N/A
472 - 05	Colegio de Ciencias y Humanidades Plantel "Oriente"	B/N	TIPO D	N/A
472 - 05	Colegio de Ciencias y Humanidades Plantel "Oriente"	B/N	TIPO B	N/A
472 - 04	Colegio de Ciencias y Humanidades Plantel "Vallejo"	B/N	TIPO A	N/A
472 - 04	Colegio de Ciencias y Humanidades Plantel "Vallejo"	B/N	TIPO G	N/A
472 - 04	Colegio de Ciencias y Humanidades Plantel "Vallejo"	B/N	TIPO A	N/A
472 - 04	Colegio de Ciencias y Humanidades Plantel "Vallejo"	B/N	TIPO B	N/A
472 - 04	Colegio de Ciencias y Humanidades Plantel "Vallejo"	Color	TIPO O	N/A
472 - 04	Colegio de Ciencias y Humanidades Plantel "Vallejo"	B/N	TIPO J	N/A
472 - 04	Colegio de Ciencias y Humanidades Plantel "Vallejo"	B/N	TIPO M	N/A
472 - 04	Colegio de Ciencias y Humanidades Plantel "Vallejo"	B/N	TIPO M	N/A
611 - 01	Coordinación de Difusión Cultural	B/N	TIPO C	N/A
611 - 01	Coordinación de Difusión Cultural	B/N	TIPO A	N/A
611 - 01	Coordinación de Difusión Cultural	B/N	TIPO G	N/A
611 - 01	Coordinación de Difusión Cultural	B/N	TIPO A	N/A
611 - 01	Coordinación de Difusión Cultural	B/N	TIPO A	N/A
611 - 01	Coordinación de Difusión Cultural	B/N	TIPO A	N/A
611 - 01	Coordinación de Difusión Cultural	B/N	TIPO A	N/A
211	Coordinación de Humanidades	B/N	TIPO F	N/A
311 - 01	Coordinación de la Investigación Científica	B/N	TIPO A	N/A
311 - 01	Coordinación de la Investigación Científica	B/N	TIPO F	N/A
311 - 01	Coordinación de la Investigación Científica	B/N	TIPO A	N/A
311 - 01	Coordinación de la Investigación Científica	B/N	TIPO G	N/A
311 - 01	Coordinación de la Investigación Científica	B/N	TIPO A	N/A

311 - 01	Coordinación de la Investigación Científica	B/N	TIPO C	N/A
311 - 01	Coordinación de la Investigación Científica	B/N	TIPO F	N/A
311 - 01	Coordinación de la Investigación Científica	B/N	TIPO A	N/A
311 - 01	Coordinación de la Investigación Científica	B/N	TIPO F	N/A
311 - 01	Coordinación de la Investigación Científica	b/N	TIPO F	N/A
532 - 01	Coordinación de Vinculación con el Consejo Universitario	B/N	TIPO A	N/A
532 - 01	Coordinación de Vinculación con el Consejo Universitario	B/N	TIPO F	N/A
481	Coordinación Universitaria de Educación a Distancia	B/N	TIPO H	N/A
481	Coordinación Universitaria de Educación a Distancia	B/N	TIPO H	N/A
481	Coordinación Universitaria de Educación a Distancia	B/N	TIPO D	N/A
422	Coordinación Universitaria de Educación a Distancia	B/N	TIPO F	N/A
762 - 01	Defensoría de los Derechos Universitarios	B/N	TIPO A	N/A
624 - 01	Dirección de Literatura	B/N	TIPO A	N/A
624 - 01	Dirección de Literatura	B/N	TIPO A	N/A
723 - 02	Dirección de Relaciones Laborales	B/N	TIPO D	N/A
723 - 02	Dirección de Relaciones Laborales	B/N	TIPO H	N/A
723 - 02	Dirección de Relaciones Laborales	B/N	TIPO F	N/A
723 - 02	Dirección de Relaciones Laborales	B/N	TIPO A	N/A
723 - 02	Dirección de Relaciones Laborales	B/N	TIPO A	N/A
723 - 02	Dirección de Relaciones Laborales	B/N	TIPO F	N/A
723 - 02	Dirección de Relaciones Laborales	B/N	TIPO I	N/A
723 - 02	Dirección de Relaciones Laborales	B/N	TIPO F	N/A
625 - 01	Dirección de Teatro	B/N	TIPO A	N/A
625 - 01	Dirección de Teatro	B/N	TIPO A	N/A
623 - 01	Dirección General de Actividades Cinematográficas	B/N	TIPO A	N/A
623 - 01	Dirección General de Actividades Cinematográficas	B/N	TIPO A	N/A
623 - 01	Dirección General de Actividades Cinematográficas	B/N	TIPO A	N/A
623 - 01	Dirección General de Actividades Cinematográficas	B/N	TIPO A	N/A
215 - 01	Dirección General de Actividades Cinematográficas	B/N	TIPO E	N/A
562 - 01	Dirección General de Actividades Deportivas y Recreativas	B/N	TIPO E	N/A
562 - 01	Dirección General de Actividades Deportivas y Recreativas	B/N	TIPO E	N/A
562 - 01	Dirección General de Actividades Deportivas y Recreativas	B/N	TIPO E	N/A
562 - 01	Dirección General de Actividades Deportivas y Recreativas	B/N	TIPO E	N/A
562 - 01	Dirección General de Actividades Deportivas y Recreativas	B/N	TIPO G	N/A
562 - 01	Dirección General de Actividades Deportivas y Recreativas	B/N	TIPO I	N/A
562 - 01	Dirección General de Actividades Deportivas y Recreativas	B/N	TIPO A	N/A
562 - 01	Dirección General de Actividades Deportivas y Recreativas	B/N	TIPO B	N/A
553 - 01	Dirección General de Administración Escolar	B/N	TIPO G	N/A
553 - 01	Dirección General de Administración Escolar	B/N	TIPO A	N/A
553 - 01	Dirección General de Administración Escolar	B/N	TIPO G	N/A
553 - 01	Dirección General de Administración Escolar	B/N	TIPO G	N/A
553 - 01	Dirección General de Administración Escolar	B/N	TIPO A	N/A
553 - 01	Dirección General de Administración Escolar	B/N	TIPO A	N/A
553 - 01	Dirección General de Administración Escolar	B/N	TIPO E	N/A
553 - 01	Dirección General de Administración Escolar	B/N	TIPO C	N/A
553 - 01	Dirección General de Administración Escolar	B/N	TIPO G	N/A
553 - 01	Dirección General de Administración Escolar	B/N	TIPO A	N/A
553 - 01	Dirección General de Administración Escolar	B/N	TIPO G	N/A
553 - 01	Dirección General de Administración Escolar	B/N	TIPO A	N/A
553 - 01	Dirección General de Administración Escolar	B/N	TIPO A	N/A
553 - 01	Dirección General de Administración Escolar	B/N	TIPO A	N/A
523 - 01	Dirección General de Asuntos del Personal Académico	B/N	TIPO A	N/A

523 - 01	Dirección General de Asuntos del Personal Académico	B/N	TIPO A	N/A
523 - 01	Dirección General de Asuntos del Personal Académico	B/N	TIPO B	N/A
523 - 01	Dirección General de Asuntos del Personal Académico	B/N	TIPO D	N/A
523 - 01	Dirección General de Asuntos del Personal Académico	B/N	TIPO B	N/A
523 - 01	Dirección General de Asuntos Jurídicos	B/N	TIPO I	N/A
523 - 01	Dirección General de Asuntos Jurídicos	B/N	TIPO E	N/A
565 - 01	Dirección General de Atención a la Comunidad Universitaria	B/N	TIPO F	N/A
565 - 01	Dirección General de Atención a la Comunidad Universitaria	Color	TIPO N	N/A
655 - 01	Dirección General de Comunicación Social	B/N	TIPO A	N/A
655 - 01	Dirección General de Comunicación Social	B/N	TIPO J	N/A
655 - 01	Dirección General de Comunicación Social	B/N	TIPO A	N/A
655 - 01	Dirección General de Comunicación Social	B/N	TIPO A	N/A
655 - 01	Dirección General de Comunicación Social	B/N	TIPO L	N/A
655 - 01	Dirección General de Comunicación Social	B/N	TIPO G	N/A
641 - 01	Dirección General de Divulgación de la Ciencia	B/N	TIPO H	N/A
641 - 01	Dirección General de Divulgación de la Ciencia	B/N	TIPO F	N/A
641 - 01	Dirección General de Divulgación de la Ciencia	B/N	TIPO A	N/A
641 - 01	Dirección General de Divulgación de la Ciencia	B/N	TIPO A	N/A
641 - 01	Dirección General de Divulgación de la Ciencia	B/N	TIPO A	N/A
641 - 01	Dirección General de Divulgación de la Ciencia	B/N	TIPO F	N/A
641 - 01	Dirección General de Divulgación de la Ciencia	B/N	TIPO F	N/A
641 - 01	Dirección General de Divulgación de la Ciencia	B/N	TIPO A	N/A
641 - 01	Dirección General de Divulgación de la Ciencia	B/N	TIPO A	N/A
641 - 01	Dirección General de Divulgación de la Ciencia	B/N	TIPO A	N/A
641 - 01	Dirección General de Divulgación de la Ciencia	B/N	TIPO A	N/A
743 - 01	Dirección General de Divulgación de la Ciencia	B/N	TIPO B	N/A
641 - 01	Dirección General de Divulgación de la Ciencia	B/N	TIPO D	N/A
641 - 01	Dirección General de Divulgación de la Ciencia	B/N	TIPO A	N/A
641 - 01	Dirección General de Divulgación de la Ciencia	B/N	TIPO A	N/A
451 - 01	Dirección General de Escuela Nacional de Preparatoria	B/N	TIPO D	N/A
451 - 01	Dirección General de Escuela Nacional de Preparatoria	B/N	TIPO D	N/A
451 - 01	Dirección General de Escuela Nacional de Preparatoria	B/N	TIPO F	N/A
451 - 01	Dirección General de Escuela Nacional de Preparatoria	B/N	TIPO G	N/A
445 - 01	Dirección General de Escuela Nacional de Preparatoria	B/N	TIPO F	N/A
451 - 01	Dirección General de Escuela Nacional de Preparatoria	B/N	TIPO I	N/A
451 - 01	Dirección General de Escuela Nacional de Preparatoria	B/N	TIPO G	N/A
318 - 01	Dirección General de Escuela Nacional de Preparatoria	B/N	TIPO D	N/A
451 - 01	Dirección General de Escuela Nacional de Preparatoria	B/N	TIPO D	N/A
731 - 01	Dirección General de Estudios de Legislación Universitaria	B/N	TIPO H	N/A
731 - 01	Dirección General de Estudios de Legislación Universitaria	B/N	TIPO I	N/A
513	Dirección General de Estudios de Posgrado	B/N	TIPO A	N/A
513	Dirección General de Estudios de Posgrado	B/N	TIPO A	N/A
513	Dirección General de Estudios de Posgrado	B/N	TIPO A	N/A
513	Dirección General de Estudios de Posgrado	B/N	TIPO A	N/A
513	Dirección General de Estudios de Posgrado	B/N	TIPO A	N/A
513	Dirección General de Estudios de Posgrado	B/N	TIPO A	N/A
513	Dirección General de Estudios de Posgrado	B/N	TIPO A	N/A
472 - 06	Dirección General de Estudios de Posgrado	B/N	TIPO I	N/A
513	Dirección General de Estudios de Posgrado	B/N	TIPO G	N/A
513	Dirección General de Estudios de Posgrado	B/N	TIPO F	N/A

513	Dirección General de Estudios de Posgrado	Color	TIPO P	N/A
513	Dirección General de Estudios de Posgrado	B/N	TIPO A	N/A
551 - 01	Dirección General de Incorporación y Revalidación de Estudios	B/N	TIPO F	N/A
551 - 01	Dirección General de Incorporación y Revalidación de Estudios	B/N	TIPO D	N/A
472	Dirección General de la Escuela Nacional Colegio de Ciencias y Humanidades	B/N	TIPO G	N/A
472	Dirección General de la Escuela Nacional Colegio de Ciencias y Humanidades	B/N	TIPO G	N/A
472	Dirección General de la Escuela Nacional Colegio de Ciencias y Humanidades	B/N	TIPO B	N/A
472	Dirección General de la Escuela Nacional Colegio de Ciencias y Humanidades	B/N	TIPO H	N/A
622 - 01	Dirección General de Música	B/N	TIPO G	N/A
771 - 01	Dirección General de Obras y Conservación	B/N	TIPO A	N/A
771 - 01	Dirección General de Obras y Conservación	B/N	TIPO B	N/A
771 - 01	Dirección General de Obras y Conservación	B/N	TIPO A	N/A
771 - 01	Dirección General de Obras y Conservación	B/N	TIPO D	N/A
771 - 01	Dirección General de Obras y Conservación	B/N	TIPO E	N/A
771 - 01	Dirección General de Obras y Conservación	B/N	TIPO A	N/A
771 - 01	Dirección General de Obras y Conservación	B/N	TIPO D	N/A
771 - 01	Dirección General de Obras y Conservación	B/N	TIPO G	N/A
552 - 01	Dirección General de Orientación y Servicios Educativos	B/N	TIPO A	N/A
552 - 01	Dirección General de Orientación y Servicios Educativos	B/N	TIPO A	N/A
552 - 01	Dirección General de Orientación y Servicios Educativos	B/N	TIPO G	N/A
552 - 01	Dirección General de Orientación y Servicios Educativos	B/N	TIPO F	N/A
723	Dirección General de Personal	B/N	TIPO I	N/A
723	Dirección General de Personal	B/N	TIPO G	N/A
723	Dirección General de Personal	B/N	TIPO C	N/A
S/C	Dirección General de Personal - Cendi Haiti	B/N	TIPO E	N/A
712 - 01	Dirección General de Planeación	B/N	TIPO H	N/A
712 - 01	Dirección General de Planeación	B/N	TIPO I	N/A
748 - 01	Dirección General de Presupuesto	B/N	TIPO F	N/A
748 - 01	Dirección General de Presupuesto	B/N	TIPO A	N/A
748 - 01	Dirección General de Presupuesto	B/N	TIPO F	N/A
748 - 01	Dirección General de Presupuesto	B/N	TIPO B	N/A
748 - 01	Dirección General de Presupuesto	B/N	TIPO E	N/A
764	Dirección General de Presupuesto	B/N	TIPO A	N/A
748 - 01	Dirección General de Presupuesto	B/N	TIPO B	N/A
724 - 01	Dirección General de Proveeduría	Color	TIPO N	N/A
724 - 01	Dirección General de Proveeduría	B/N	TIPO F	N/A
724 - 01	Dirección General de Proveeduría	B/N	TIPO A	N/A
724 - 01	Dirección General de Proveeduría	B/N	TIPO G	N/A
724 - 01	Dirección General de Proveeduría	B/N	TIPO J	N/A
724 - 01	Dirección General de Proveeduría	B/N	TIPO F	N/A
724 - 01	Dirección General de Proveeduría	B/N	TIPO F	N/A
724 - 01	Dirección General de Proveeduría	B/N	TIPO F	N/A
724 - 01	Dirección General de Proveeduría	B/N	TIPO B	N/A
724 - 01	Dirección General de Proveeduría	B/N	TIPO H	N/A
724 - 01	Dirección General de Proveeduría	B/N	TIPO H	N/A
724 - 01	Dirección General de Proveeduría	B/N	TIPO J	N/A
724 - 01	Dirección General de Proveeduría	Color	TIPO P	N/A
724 - 01	Dirección General de Proveeduría	B/N	TIPO C	N/A
652 - 01	Dirección General de Publicaciones	B/N	TIPO A	N/A

652 - 01	Dirección General de Publicaciones	B/N	TIPO E	N/A
652 - 01	Dirección General de Publicaciones	B/N	TIPO E	N/A
656 - 01	Dirección General de Radio UNAM	B/N	TIPO A	N/A
656 - 01	Dirección General de Radio UNAM	B/N	TIPO F	N/A
656 - 01	Dirección General de Radio UNAM	B/N	TIPO A	N/A
522	Dirección General de Servicios de Cómputo Académico	B/N	TIPO G	N/A
522	Dirección General de Servicios de Cómputo Académico	B/N	TIPO A	N/A
522	Dirección General de Servicios de Cómputo Académico	B/N	TIPO E	N/A
522	Dirección General de Servicios de Cómputo Académico	B/N	TIPO D	N/A
522	Dirección General de Servicios de Cómputo Académico	B/N	TIPO A	N/A
522	Dirección General de Servicios de Cómputo Académico	B/N	TIPO A	N/A
522	Dirección General de Servicios de Cómputo Académico	B/N	TIPO F	N/A
522	Dirección General de Servicios de Cómputo Académico	B/N	TIPO H	N/A
522	Dirección General de Servicios de Cómputo Académico	B/N	TIPO A	N/A
522	Dirección General de Servicios de Cómputo Académico	B/N	TIPO F	N/A
763 - 01	Dirección General de Servicios Generales	B/N	TIPO A	N/A
763 - 01	Dirección General de Servicios Generales	B/N	TIPO A	N/A
763 - 01	Dirección General de Servicios Generales	B/N	TIPO B	N/A
763 - 01	Dirección General de Servicios Generales	B/N	TIPO A	N/A
763 - 01	Dirección General de Servicios Generales	B/N	TIPO A	N/A
763 - 01	Dirección General de Servicios Generales	B/N	TIPO E	N/A
763 - 01	Dirección General de Servicios Generales	B/N	TIPO D	N/A
763 - 01	Dirección General de Servicios Generales	B/N	TIPO A	N/A
763 - 01	Dirección General de Servicios Generales	B/N	TIPO B	N/A
763 - 01	Dirección General de Servicios Generales	B/N	TIPO E	N/A
763 - 01	Dirección General de Servicios Generales	B/N	TIPO A	N/A
653 - 01	Dirección General de Televisión Universitaria	B/N	TIPO G	N/A
653 - 01	Dirección General de Televisión Universitaria	B/N	TIPO D	N/A
653 - 01	Dirección General de Televisión Universitaria	B/N	TIPO G	N/A
653 - 01	Dirección General de Televisión Universitaria	B/N	TIPO D	N/A
432 - 01	Escuela Nacional de Artes Plásticas	B/N	TIPO H	Propio
432 - 01	Escuela Nacional de Artes Plásticas	B/N	TIPO B	N/A
432 - 01	Escuela Nacional de Artes Plásticas	B/N	TIPO G	N/A
432 - 01	Escuela Nacional de Artes Plásticas	B/N	TIPO D	N/A
432 - 01	Escuela Nacional de Artes Plásticas	B/N	TIPO H	N/A
432 - 01	Escuela Nacional de Artes Plásticas	B/N	TIPO G	N/A
432 - 01	Escuela Nacional de Artes Plásticas	B/N	TIPO G	N/A
432 - 01	Escuela Nacional de Artes Plásticas	B/N	TIPO A	N/A
432 - 01	Escuela Nacional de Artes Plásticas	B/N	TIPO G	N/A
432 - 01	Escuela Nacional de Artes Plásticas	B/N	TIPO D	N/A
432 - 01	Escuela Nacional de Artes Plásticas	B/N	TIPO D	N/A
432 - 01	Escuela Nacional de Artes Plásticas	B/N	TIPO D	N/A
432 - 01	Escuela Nacional de Artes Plásticas	B/N	TIPO H	Propio
432 - 01	Escuela Nacional de Artes Plásticas	B/N	TIPO C	N/A
432 - 01	Escuela Nacional de Artes Plásticas	B/N	TIPO A	N/A
432 - 01	Escuela Nacional de Artes Plásticas	B/N	TIPO F	N/A
432 - 01	Escuela Nacional de Artes Plásticas	B/N	TIPO D	N/A
434	Escuela Nacional de Enfermería y Obstetricia	B/N	TIPO A	N/A
434	Escuela Nacional de Enfermería y Obstetricia	B/N	TIPO H	N/A
434	Escuela Nacional de Enfermería y Obstetricia	B/N	TIPO J	N/A
434	Escuela Nacional de Enfermería y Obstetricia	B/N	TIPO C	N/A

422	Escuela Nacional de Música	B/N	TIPO E	N/A
422	Escuela Nacional de Música	B/N	TIPO E	N/A
422	Escuela Nacional de Música	B/N	TIPO E	N/A
436 - 01	Escuela Nacional de Trabajo Social	B/N	TIPO A	N/A
436 - 01	Escuela Nacional de Trabajo Social	B/N	TIPO G	N/A
436 - 01	Escuela Nacional de Trabajo Social	B/N	TIPO G	N/A
436 - 01	Escuela Nacional de Trabajo Social	B/N	TIPO A	N/A
436 - 01	Escuela Nacional de Trabajo Social	B/N	TIPO D	N/A
436 - 01	Escuela Nacional de Trabajo Social	B/N	TIPO H	N/A
452 - 01	Escuela Nacional Preparatoria Plantel No. 1 "Gabino Barreda"	B/N	TIPO C	N/A
452 - 01	Escuela Nacional Preparatoria Plantel No. 1 "Gabino Barreda"	B/N	TIPO B	N/A
452 - 02	Escuela Nacional Preparatoria Plantel No. 2 "Erasmus Castellanos Quinto"	B/N	TIPO H	N/A
452 - 02	Escuela Nacional Preparatoria Plantel No. 2 "Erasmus Castellanos Quinto"	B/N	TIPO D	N/A
452 - 02	Escuela Nacional Preparatoria Plantel No. 2 "Erasmus Castellanos Quinto"	B/N	TIPO C	N/A
452 - 02	Escuela Nacional Preparatoria Plantel No. 2 "Erasmus Castellanos Quinto"	B/N	TIPO J	N/A
452 - 02	Escuela Nacional Preparatoria Plantel No. 2 "Erasmus Castellanos Quinto"	B/N	TIPO B	N/A
452 - 03	Escuela Nacional Preparatoria Plantel No. 3 "Justo Sierra"	B/N	TIPO A	N/A
452 - 03	Escuela Nacional Preparatoria Plantel No. 3 "Justo Sierra"	B/N	TIPO C	N/A
452 - 03	Escuela Nacional Preparatoria Plantel No. 3 "Justo Sierra"	B/N	TIPO E	N/A
452 - 03	Escuela Nacional Preparatoria Plantel No. 3 "Justo Sierra"	B/N	TIPO H	N/A
452 - 03	Escuela Nacional Preparatoria Plantel No. 3 "Justo Sierra"	B/N	TIPO F	N/A
452 - 04	Escuela Nacional Preparatoria Plantel No. 4 "Vidal Castañeda y Nájera"	B/N	TIPO C	N/A
452 - 04	Escuela Nacional Preparatoria Plantel No. 4 "Vidal Castañeda y Nájera"	B/N	TIPO A	N/A
452 - 04	Escuela Nacional Preparatoria Plantel No. 4 "Vidal Castañeda y Nájera"	B/N	TIPO A	N/A
452 - 04	Escuela Nacional Preparatoria Plantel No. 4 "Vidal Castañeda y Nájera"	B/N	TIPO D	N/A
452 - 04	Escuela Nacional Preparatoria Plantel No. 4 "Vidal Castañeda y Nájera"	B/N	TIPO B	N/A
452 - 05	Escuela Nacional Preparatoria Plantel No. 5 "José Vasconcelos"	B/N	TIPO B	N/A
452 - 05	Escuela Nacional Preparatoria Plantel No. 5 "José Vasconcelos"	B/N	TIPO G	N/A
452 - 05	Escuela Nacional Preparatoria Plantel No. 5 "José Vasconcelos"	B/N	TIPO B	N/A
452 - 06	Escuela Nacional Preparatoria Plantel No. 6 "Antonio Caso"	B/N	TIPO F	N/A
452 - 06	Escuela Nacional Preparatoria Plantel No. 6 "Antonio Caso"	B/N	TIPO A	N/A
452 - 06	Escuela Nacional Preparatoria Plantel No. 6 "Antonio Caso"	B/N	TIPO B	N/A
452 - 07	Escuela Nacional Preparatoria Plantel No. 7 "Ezequiel A. Chávez"	B/N	TIPO G	N/A
452 - 07	Escuela Nacional Preparatoria Plantel No. 7 "Ezequiel A. Chávez"	B/N	TIPO H	Propio
452 - 07	Escuela Nacional Preparatoria Plantel No. 7 "Ezequiel A. Chávez"	B/N	TIPO G	N/A
452 - 07	Escuela Nacional Preparatoria Plantel No. 7 "Ezequiel A. Chávez"	B/N	TIPO F	N/A
452 - 07	Escuela Nacional Preparatoria Plantel No. 7 "Ezequiel A. Chávez"	B/N	TIPO E	N/A
452 - 07	Escuela Nacional Preparatoria Plantel No. 7 "Ezequiel A. Chávez"	B/N	TIPO B	N/A
452 - 07	Escuela Nacional Preparatoria Plantel No. 7 "Ezequiel A. Chávez"	B/N	TIPO B	N/A

452 - 07	Escuela Nacional Preparatoria Plantel No. 7 "Ezequiel A. Chávez"	B/N	TIPO A	N/A
452 - 07	Escuela Nacional Preparatoria Plantel No. 7 "Ezequiel A. Chávez"	B/N	TIPO A	N/A
452 - 08	Escuela Nacional Preparatoria Plantel No. 8 "Miguel E. Schulz"	B/N	TIPO I	N/A
452 - 08	Escuela Nacional Preparatoria Plantel No. 8 "Miguel E. Schulz"	B/N	TIPO A	N/A
452 - 08	Escuela Nacional Preparatoria Plantel No. 8 "Miguel E. Schulz"	B/N	TIPO A	N/A
452 - 08	Escuela Nacional Preparatoria Plantel No. 8 "Miguel E. Schulz"	B/N	TIPO B	N/A
452 - 09	Escuela Nacional Preparatoria Plantel No. 9 "Pedro de Alba"	B/N	TIPO A	N/A
452 - 09	Escuela Nacional Preparatoria Plantel No. 9 "Pedro de Alba"	B/N	TIPO B	N/A
424	Facultad de Arquitectura	B/N	TIPO A	N/A
424	Facultad de Arquitectura	B/N	TIPO A	N/A
424	Facultad de Arquitectura	B/N	TIPO A	N/A
424	Facultad de Arquitectura	B/N	TIPO A	N/A
424	Facultad de Arquitectura	B/N	TIPO D	N/A
424	Facultad de Arquitectura	B/N	TIPO A	N/A
424	Facultad de Arquitectura	B/N	TIPO E	N/A
424	Facultad de Arquitectura	B/N	TIPO A	N/A
424	Facultad de Arquitectura	B/N	TIPO F	N/A
424	Facultad de Arquitectura	B/N	TIPO A	N/A
424	Facultad de Arquitectura	B/N	TIPO E	N/A
424	Facultad de Arquitectura	B/N	TIPO A	N/A
424	Facultad de Arquitectura	B/N	TIPO D	N/A
424	Facultad de Arquitectura	B/N	TIPO A	N/A
424 - 02	Facultad de Arquitectura	B/N	TIPO A	N/A
424	Facultad de Arquitectura	B/N	TIPO H	N/A
424	Facultad de Arquitectura	B/N	TIPO F	N/A
411	Facultad de Ciencias	B/N	TIPO B	N/A
411	Facultad de Ciencias	B/N	TIPO C	N/A
411	Facultad de Ciencias	B/N	TIPO A	N/A
411	Facultad de Ciencias	B/N	TIPO A	N/A
411	Facultad de Ciencias	B/N	TIPO A	N/A
411	Facultad de Ciencias	B/N	TIPO I	N/A
411	Facultad de Ciencias	B/N	TIPO E	N/A
411	Facultad de Ciencias	B/N	TIPO A	N/A
412 - 03	Facultad de Ciencias Políticas y Sociales	B/N	TIPO A	N/A
412	Facultad de Ciencias Políticas y Sociales	B/N	TIPO H	N/A
412	Facultad de Ciencias Políticas y Sociales	B/N	TIPO K	N/A
412	Facultad de Ciencias Políticas y Sociales	B/N	TIPO L	N/A
412	Facultad de Ciencias Políticas y Sociales	B/N	TIPO K	N/A
412	Facultad de Ciencias Políticas y Sociales	B/N	TIPO K	N/A
412	Facultad de Ciencias Políticas y Sociales	B/N	TIPO K	N/A
412	Facultad de Ciencias Políticas y Sociales	B/N	TIPO E	N/A
412	Facultad de Ciencias Políticas y Sociales	B/N	TIPO E	N/A
412	Facultad de Ciencias Políticas y Sociales	B/N	TIPO G	N/A
412	Facultad de Ciencias Políticas y Sociales	B/N	TIPO H	N/A
412	Facultad de Ciencias Políticas y Sociales	B/N	TIPO D	N/A
412	Facultad de Ciencias Políticas y Sociales	B/N	TIPO D	N/A
412	Facultad de Ciencias Políticas y Sociales	B/N	TIPO D	N/A
412	Facultad de Ciencias Políticas y Sociales	B/N	TIPO D	N/A
412	Facultad de Ciencias Políticas y Sociales	B/N	TIPO F	N/A
412	Facultad de Ciencias Políticas y Sociales	B/N	TIPO H	N/A
412	Facultad de Ciencias Políticas y Sociales	B/N	TIPO B	N/A

412 - 03	Facultad de Ciencias Políticas y Sociales	B/N	TIPO C	N/A
412	Facultad de Ciencias Políticas y Sociales	B/N	TIPO A	N/A
413	Facultad de Contaduría y Administración	B/N	TIPO H	N/A
413	Facultad de Contaduría y Administración	B/N	TIPO H	N/A
413	Facultad de Contaduría y Administración	B/N	TIPO A	N/A
413	Facultad de Contaduría y Administración	B/N	TIPO A	N/A
413	Facultad de Contaduría y Administración	B/N	TIPO A	N/A
413	Facultad de Contaduría y Administración	B/N	TIPO A	N/A
413	Facultad de Contaduría y Administración	B/N	TIPO A	N/A
413	Facultad de Contaduría y Administración	B/N	TIPO G	N/A
413	Facultad de Contaduría y Administración	B/N	TIPO H	N/A
413	Facultad de Contaduría y Administración	B/N	TIPO C	N/A
413	Facultad de Contaduría y Administración	B/N	TIPO G	N/A
413	Facultad de Contaduría y Administración	B/N	TIPO I	N/A
413	Facultad de Contaduría y Administración	B/N	TIPO D	N/A
413	Facultad de Contaduría y Administración	B/N	TIPO D	N/A
413	Facultad de Contaduría y Administración	B/N	TIPO A	N/A
413	Facultad de Contaduría y Administración	B/N	TIPO E	N/A
414	Facultad de Derecho	B/N	TIPO I	N/A
414	Facultad de Derecho	B/N	TIPO G	N/A
414	Facultad de Derecho	B/N	TIPO H	N/A
414	Facultad de Derecho	B/N	TIPO A	N/A
414	Facultad de Derecho	B/N	TIPO A	N/A
414	Facultad de Derecho	B/N	TIPO H	N/A
414	Facultad de Derecho	B/N	TIPO A	N/A
414	Facultad de Derecho	B/N	TIPO D	N/A
414	Facultad de Derecho	B/N	TIPO G	N/A
414	Facultad de Derecho	B/N	TIPO A	N/A
414	Facultad de Derecho	B/N	TIPO G	N/A
414	Facultad de Derecho	B/N	TIPO F	N/A
414	Facultad de Derecho	B/N	TIPO H	N/A
415	Facultad de Derecho	B/N	TIPO D	N/A
423	Facultad de Economía	B/N	TIPO G	N/A
423	Facultad de Economía	B/N	TIPO H	N/A
442 - 01	Facultad de Estudios Superiores "Acatlán"	B/N	TIPO G	N/A
442 - 01	Facultad de Estudios Superiores "Acatlán"	B/N	TIPO G	N/A
442 - 01	Facultad de Estudios Superiores "Acatlán"	B/N	TIPO C	N/A
442 - 01	Facultad de Estudios Superiores "Acatlán"	B/N	TIPO A	N/A
442 - 01	Facultad de Estudios Superiores "Acatlán"	B/N	TIPO A	N/A
442 - 01	Facultad de Estudios Superiores "Acatlán"	B/N	TIPO A	N/A
442 - 01	Facultad de Estudios Superiores "Acatlán"	B/N	TIPO A	N/A
442 - 01	Facultad de Estudios Superiores "Acatlán"	B/N	TIPO F	N/A
442 - 01	Facultad de Estudios Superiores "Acatlán"	B/N	TIPO A	N/A
442 - 01	Facultad de Estudios Superiores "Acatlán"	B/N	TIPO C	N/A
442 - 01	Facultad de Estudios Superiores "Acatlán"	B/N	TIPO F	N/A
442 - 01	Facultad de Estudios Superiores "Acatlán"	B/N	TIPO B	N/A
442 - 01	Facultad de Estudios Superiores "Acatlán"	B/N	TIPO F	N/A
442 - 01	Facultad de Estudios Superiores "Acatlán"	B/N	TIPO A	N/A
442 - 01	Facultad de Estudios Superiores "Acatlán"	B/N	TIPO F	N/A
442 - 01	Facultad de Estudios Superiores "Acatlán"	B/N	TIPO M	N/A
442 - 01	Facultad de Estudios Superiores "Acatlán"	B/N	TIPO H	N/A

443 - 01	Facultad de Estudios Superiores "Iztacala"	B/N	TIPO G	N/A
522	Facultad de Estudios Superiores "Iztacala"	Color	TIPO O	N/A
522	Facultad de Estudios Superiores "Iztacala"	Color	TIPO O	N/A
522	Facultad de Estudios Superiores "Iztacala"	B/N	TIPO L	N/A
443 - 01	Facultad de Estudios Superiores "Iztacala"	B/N	TIPO J	N/A
433 - 01	Facultad de Estudios Superiores "Iztacala"	B/N	TIPO J	N/A
445 - 01	Facultad de Estudios Superiores "Zaragoza"	B/N	TIPO F	N/A
445 - 01	Facultad de Estudios Superiores "Zaragoza"	B/N	TIPO G	N/A
445 - 01	Facultad de Estudios Superiores "Zaragoza"	B/N	TIPO A	N/A
445 - 01	Facultad de Estudios Superiores "Zaragoza"	B/N	TIPO B	N/A
445 - 01	Facultad de Estudios Superiores "Zaragoza"	B/N	TIPO A	N/A
445 - 01	Facultad de Estudios Superiores "Zaragoza"	B/N	TIPO G	N/A
445 - 01	Facultad de Estudios Superiores "Zaragoza"	B/N	TIPO G	N/A
445 - 01	Facultad de Estudios Superiores "Zaragoza"	B/N	TIPO G	N/A
445 - 01	Facultad de Estudios Superiores "Zaragoza"	B/N	TIPO G	N/A
445 - 01	Facultad de Estudios Superiores "Zaragoza"	B/N	TIPO G	N/A
445 - 01	Facultad de Estudios Superiores "Zaragoza"	B/N	TIPO D	N/A
445 - 01	Facultad de Estudios Superiores "Zaragoza"	B/N	TIPO D	N/A
445 - 01	Facultad de Estudios Superiores "Zaragoza"	B/N	TIPO D	N/A
445 - 01	Facultad de Estudios Superiores "Zaragoza"	B/N	TIPO M	N/A
445 - 01	Facultad de Estudios Superiores "Zaragoza"	B/N	TIPO A	N/A
445 - 01	Facultad de Estudios Superiores "Zaragoza"	B/N	TIPO A	N/A
445 - 01	Facultad de Estudios Superiores "Zaragoza"	B/N	TIPO G	N/A
415	Facultad de Filosofía y Letras	B/N	TIPO G	N/A
415	Facultad de Filosofía y Letras	B/N	TIPO F	N/A
415	Facultad de Filosofía y Letras	B/N	TIPO B	N/A
415	Facultad de Filosofía y Letras	B/N	TIPO G	N/A
415	Facultad de Filosofía y Letras	B/N	TIPO B	N/A
415	Facultad de Filosofía y Letras	B/N	TIPO D	N/A
415	Facultad de Filosofía y Letras	B/N	TIPO C	N/A
415	Facultad de Filosofía y Letras	B/N	TIPO C	N/A
415	Facultad de Filosofía y Letras	B/N	TIPO A	N/A
415	Facultad de Filosofía y Letras	B/N	TIPO D	N/A
415	Facultad de Filosofía y Letras	B/N	TIPO E	N/A
416	Facultad de Ingeniería	B/N	TIPO C	N/A
416	Facultad de Ingeniería	B/N	TIPO G	N/A
416	Facultad de Ingeniería	B/N	TIPO H	N/A
416	Facultad de Ingeniería	B/N	TIPO D	N/A
416	Facultad de Ingeniería	B/N	TIPO C	N/A
416	Facultad de Ingeniería	B/N	TIPO A	N/A
416	Facultad de Ingeniería	B/N	TIPO A	N/A
532 - 01	Facultad de Ingeniería	B/N	TIPO A	N/A
532 - 01	Facultad de Ingeniería	B/N	TIPO H	N/A
416	Facultad de Ingeniería	B/N	TIPO A	N/A
416	Facultad de Ingeniería	B/N	TIPO C	N/A
416	Facultad de Ingeniería	B/N	TIPO A	N/A
416	Facultad de Ingeniería	B/N	TIPO A	N/A
416	Facultad de Ingeniería	B/N	TIPO A	N/A
416	Facultad de Ingeniería	B/N	TIPO A	Propio
416	Facultad de Ingeniería	B/N	TIPO A	N/A
416	Facultad de Ingeniería	B/N	TIPO C	N/A
416	Facultad de Ingeniería	B/N	TIPO A	N/A

J

[Handwritten signature]

[Handwritten signature]

416	Facultad de Ingeniería	B/N	TIPO C	N/A
416	Facultad de Ingeniería	B/N	TIPO A	N/A
416	Facultad de Ingeniería	B/N	TIPO A	N/A
416	Facultad de Ingeniería	B/N	TIPO A	N/A
416	Facultad de Ingeniería	B/N	TIPO B	N/A
416	Facultad de Ingeniería	B/N	TIPO A	N/A
416	Facultad de Ingeniería	B/N	TIPO A	N/A
416	Facultad de Ingeniería	B/N	TIPO A	N/A
416	Facultad de Ingeniería	B/N	TIPO A	N/A
416	Facultad de Ingeniería	B/N	TIPO A	N/A
416	Facultad de Ingeniería	B/N	TIPO E	N/A
416	Facultad de Ingeniería	B/N	TIPO C	N/A
416	Facultad de Ingeniería	B/N	TIPO A	N/A
416	Facultad de Ingeniería	B/N	TIPO A	N/A
416	Facultad de Ingeniería	B/N	TIPO D	N/A
416	Facultad de Ingeniería	B/N	TIPO A	N/A
417	Facultad de Ingeniería	Color	TIPO O	N/A
417	Facultad de Ingeniería	B/N	TIPO D	N/A
417	Facultad de Ingeniería	B/N	TIPO G	N/A
416	Facultad de Ingeniería	B/N	TIPO G	N/A
416	Facultad de Ingeniería	B/N	TIPO A	N/A
416	Facultad de Ingeniería	B/N	TIPO A	N/A
763 - 01	Facultad de Medicina	B/N	TIPO B	N/A
417	Facultad de Medicina	B/N	TIPO F	N/A
417	Facultad de Medicina	B/N	TIPO E	N/A
417	Facultad de Medicina	B/N	TIPO J	N/A
417	Facultad de Medicina	B/N	TIPO A	N/A
417	Facultad de Medicina	B/N	TIPO F	N/A
417	Facultad de Medicina	B/N	TIPO E	N/A
417	Facultad de Medicina	B/N	TIPO B	N/A
417	Facultad de Medicina	B/N	TIPO H	N/A
417	Facultad de Medicina	B/N	TIPO G	N/A
417	Facultad de Medicina	B/N	TIPO E	N/A
417	Facultad de Medicina	B/N	TIPO D	N/A
417	Facultad de Medicina	B/N	TIPO F	N/A
417	Facultad de Medicina	B/N	TIPO G	N/A
417	Facultad de Medicina	B/N	TIPO E	N/A
417	Facultad de Medicina	B/N	TIPO E	N/A
417	Facultad de Medicina	B/N	TIPO A	N/A
417	Facultad de Medicina	B/N	TIPO F	N/A
417	Facultad de Medicina	B/N	TIPO A	N/A
417	Facultad de Medicina	B/N	TIPO F	N/A
417	Facultad de Medicina	B/N	TIPO C	N/A
417	Facultad de Medicina	B/N	TIPO A	N/A
417	Facultad de Medicina	B/N	TIPO E	N/A
417	Facultad de Medicina	B/N	TIPO B	N/A
417	Facultad de Medicina	B/N	TIPO A	N/A
417	Facultad de Medicina	B/N	TIPO A	N/A
417	Facultad de Medicina	B/N	TIPO D	N/A
417	Facultad de Medicina	B/N	TIPO A	N/A
417	Facultad de Medicina	B/N	TIPO F	N/A

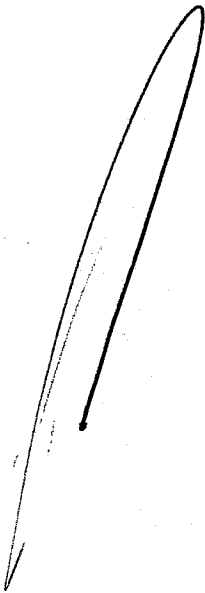

417	Facultad de Medicina	B/N	TIPO G	N/A
417	Facultad de Medicina	B/N	TIPO B	N/A
417	Facultad de Medicina	B/N	TIPO F	N/A
417	Facultad de Medicina	B/N	TIPO B	N/A
417	Facultad de Medicina	B/N	TIPO F	N/A
417	Facultad de Medicina	B/N	TIPO H	N/A
417	Facultad de Medicina	B/N	TIPO J	N/A
417	Facultad de Medicina	B/N	TIPO G	N/A
419	Facultad de Medicina Veterinaria y Zootecnia	B/N	TIPO A	N/A
419	Facultad de Medicina Veterinaria y Zootecnia	B/N	TIPO E	N/A
419	Facultad de Medicina Veterinaria y Zootecnia	B/N	TIPO A	N/A
419	Facultad de Medicina Veterinaria y Zootecnia	B/N	TIPO A	N/A
419	Facultad de Medicina Veterinaria y Zootecnia	B/N	TIPO A	N/A
419	Facultad de Medicina Veterinaria y Zootecnia	B/N	TIPO H	N/A
419	Facultad de Medicina Veterinaria y Zootecnia	B/N	TIPO A	N/A
419	Facultad de Medicina Veterinaria y Zootecnia	B/N	TIPO G	N/A
419	Facultad de Medicina Veterinaria y Zootecnia	B/N	TIPO B	N/A
419	Facultad de Medicina Veterinaria y Zootecnia	B/N	TIPO D	N/A
421	Facultad de Odontología	B/N	TIPO A	N/A
421	Facultad de Odontología	B/N	TIPO G	N/A
421	Facultad de Odontología	B/N	TIPO C	N/A
421	Facultad de Odontología	B/N	TIPO G	N/A
421	Facultad de Odontología	B/N	TIPO F	N/A
421	Facultad de Odontología	B/N	TIPO A	N/A
422	Facultad de Psicología	B/N	TIPO G	Propio
422	Facultad de Psicología	B/N	TIPO A	N/A
422	Facultad de Psicología	B/N	TIPO E	N/A
422	Facultad de Psicología	B/N	TIPO A	N/A
422	Facultad de Psicología	B/N	TIPO A	N/A
442 - 01	Facultad de Psicología	B/N	TIPO H	N/A
422	Facultad de Psicología	B/N	TIPO H	N/A
422	Facultad de Psicología	B/N	TIPO C	N/A
422	Facultad de Psicología	B/N	TIPO H	N/A
422	Facultad de Psicología	B/N	TIPO A	N/A
452 - 06	Facultad de Psicología	B/N	TIPO E	N/A
422	Facultad de Psicología - Biblioteca	B/N	TIPO E	Propio
422	Facultad de Psicología - Educación Continua	B/N	TIPO G	Propio
418	Facultad de Química	B/N	TIPO A	N/A
418	Facultad de Química	B/N	TIPO A	N/A
418	Facultad de Química	B/N	TIPO C	N/A
418	Facultad de Química	B/N	TIPO A	N/A
418	Facultad de Química	B/N	TIPO E	Propio
418	Facultad de Química	B/N	TIPO A	N/A
418	Facultad de Química	B/N	TIPO A	N/A
418	Facultad de Química	B/N	TIPO A	N/A
326 - 01	Facultad de Química	B/N	TIPO A	N/A
418	Facultad de Química	B/N	TIPO A	N/A
418	Facultad de Química	B/N	TIPO A	N/A
418	Facultad de Química	B/N	TIPO A	N/A
418	Facultad de Química	B/N	TIPO E	N/A
418	Facultad de Química	B/N	TIPO A	N/A

418	Facultad de Química	B/N	TIPO A	N/A
418	Facultad de Química	B/N	TIPO E	N/A
418	Facultad de Química	B/N	TIPO E	Arrendado
418	Facultad de Química	B/N	TIPO G	Propio
418	Facultad de Química	B/N	TIPO D	N/A
418	Facultad de Química	B/N	TIPO A	N/A
418	Facultad de Química	B/N	TIPO B	N/A
418	Facultad de Química	B/N	TIPO A	N/A
418	Facultad de Química	B/N	TIPO A	N/A
418	Facultad de Química	B/N	TIPO F	N/A
418	Facultad de Química	B/N	TIPO C	N/A
418	Facultad de Química	B/N	TIPO A	N/A
418	Facultad de Química	B/N	TIPO D	N/A
418	Facultad de Química	B/N	TIPO A	N/A
418	Facultad de Química	Color	TIPO P	N/A
418 - 02	Facultad de Química	B/N	TIPO A	N/A
418	Facultad de Química	B/N	TIPO C	N/A
418 - 02	Facultad de Química (División de Estudios de Posgrado)	B/N	TIPO A	N/A
418 - 02	Facultad de Química (División de Estudios de Posgrado)	B/N	TIPO A	N/A
418 - 02	Facultad de Química (División de Estudios de Posgrado)	B/N	TIPO G	N/A
418	Facultad de Química (División de Estudios de Posgrado)	B/N	TIPO F	N/A
418	Facultad de Química (División de Estudios de Posgrado)	B/N	TIPO I	N/A
418	Facultad de Química (División de Estudios de Posgrado)	B/N	TIPO H	N/A
418 - 02	Facultad de Química (División de Estudios de Posgrado)	B/N	TIPO H	N/A
414	Fundación Esc. Nal. Jurisp.	B/N	TIPO F	N/A
418	Hemeroteca Nacional	B/N	TIPO A	N/A
212 - 03	Hemeroteca Nacional	B/N	TIPO D	N/A
312	Instituto de Astronomía	B/N	TIPO D	N/A
312	Instituto de Astronomía	B/N	TIPO A	N/A
312	Instituto de Astronomía	B/N	TIPO E	N/A
312	Instituto de Astronomía	B/N	TIPO B	N/A
312	Instituto de Astronomía	B/N	TIPO D	N/A
312	Instituto de Astronomía	B/N	TIPO E	N/A
313	Instituto de Biología	B/N	TIPO H	N/A
313	Instituto de Biología	B/N	TIPO G	N/A
313	Instituto de Biología	B/N	TIPO A	N/A
313	Instituto de Biología	B/N	TIPO A	N/A
313	Instituto de Biología	B/N	TIPO D	N/A
313	Instituto de Biología	B/N	TIPO A	N/A
313	Instituto de Biología	B/N	TIPO D	Propio
313	Instituto de Biología	B/N	TIPO E	N/A
313	Instituto de Biología	B/N	TIPO A	N/A
311 - 01	Instituto de Ciencias del Mar y Limnología	B/N	TIPO G	N/A
325	Instituto de Ciencias del Mar y Limnología	B/N	TIPO E	N/A
325	Instituto de Ciencias del Mar y Limnología	B/N	TIPO E	N/A
325	Instituto de Ciencias del Mar y Limnología	B/N	TIPO B	N/A
325	Instituto de Ciencias del Mar y Limnología	B/N	TIPO D	N/A
325	Instituto de Ciencias del Mar y Limnología	B/N	TIPO E	N/A
325	Instituto de Ciencias del Mar y Limnología	B/N	TIPO A	N/A
327 - 01	Instituto de Ciencias Nucleares	B/N	TIPO A	N/A
327 - 01	Instituto de Ciencias Nucleares	B/N	TIPO A	N/A

327 - 01	Instituto de Ciencias Nucleares	B/N	TIPO A	N/A
327 - 01	Instituto de Ciencias Nucleares	B/N	TIPO A	N/A
327 - 01	Instituto de Ciencias Nucleares	B/N	TIPO D	N/A
327 - 01	Instituto de Ciencias Nucleares	B/N	TIPO C	N/A
327 - 01	Instituto de Ciencias Nucleares	B/N	TIPO D	N/A
327 - 01	Instituto de Ciencias Nucleares	B/N	TIPO D	N/A
329 - 01	Instituto de Ecología	B/N	TIPO G	N/A
329 - 01	Instituto de Ecología	B/N	TIPO B	N/A
329 - 01	Instituto de Ecología	B/N	TIPO A	Propio
314 - 01	Instituto de Física	B/N	TIPO A	N/A
314 - 01	Instituto de Física	B/N	TIPO D	N/A
314 - 01	Instituto de Física	B/N	TIPO A	N/A
314 - 01	Instituto de Física	B/N	TIPO H	N/A
314 - 01	Instituto de Física	B/N	TIPO F	N/A
314 - 01	Instituto de Física	B/N	TIPO A	N/A
314 - 01	Instituto de Física	B/N	TIPO A	N/A
314 - 01	Instituto de Física	B/N	TIPO E	N/A
314 - 01	Instituto de Física	B/N	TIPO A	N/A
326 - 01	Instituto de Fisiología Celular	B/N	TIPO A	N/A
315 - 01	Instituto de Geofísica	B/N	TIPO A	N/A
316 - 01	Instituto de Geofísica	B/N	TIPO E	N/A
315 - 01	Instituto de Geofísica	B/N	TIPO F	N/A
315 - 01	Instituto de Geofísica	B/N	TIPO A	N/A
318 - 01	Instituto de Geofísica	B/N	TIPO D	N/A
316 - 01	Instituto de Geografía	B/N	TIPO A	N/A
316 - 01	Instituto de Geografía	B/N	TIPO A	N/A
317	Instituto de Geología	B/N	TIPO A	N/A
317	Instituto de Geología	B/N	TIPO A	N/A
317	Instituto de Geología	B/N	TIPO D	N/A
317	Instituto de Geología	B/N	TIPO D	N/A
323 - 01	Instituto de Ingeniería	B/N	TIPO F	N/A
323 - 01	Instituto de Ingeniería	B/N	TIPO B	N/A
323 - 01	Instituto de Ingeniería	B/N	TIPO A	Propio
323 - 01	Instituto de Ingeniería	Color	TIPO O	N/A
323 - 01	Instituto de Ingeniería	B/N	TIPO G	N/A
323 - 01	Instituto de Ingeniería	B/N	TIPO D	N/A
323 - 01	Instituto de Ingeniería	B/N	TIPO G	N/A
221	Instituto de Investigaciones Antropológicas	B/N	TIPO C	N/A
221	Instituto de Investigaciones Antropológicas	B/N	TIPO D	N/A
221	Instituto de Investigaciones Antropológicas	B/N	TIPO A	N/A
221	Instituto de Investigaciones Antropológicas	B/N	TIPO H	N/A
221	Instituto de Investigaciones Antropológicas	B/N	TIPO D	N/A
221	Instituto de Investigaciones Antropológicas	B/N	TIPO D	N/A
318 - 01	Instituto de Investigaciones Antropológicas	B/N	TIPO D	N/A
318 - 01	Instituto de Investigaciones Antropológicas	B/N	TIPO D	N/A
318 - 01	Instituto de Investigaciones Antropológicas	B/N	TIPO D	N/A
212	Instituto de Investigaciones Bibliográficas	B/N	TIPO E	N/A
318 - 01	Instituto de Investigaciones Biomédicas	B/N	TIPO A	N/A
318 - 01	Instituto de Investigaciones Biomédicas	B/N	TIPO A	N/A
318 - 01	Instituto de Investigaciones Biomédicas	B/N	TIPO A	N/A
318 - 01	Instituto de Investigaciones Biomédicas	B/N	TIPO D	N/A

2

1

318 - 01	Instituto de Investigaciones Biomédicas	B/N	TIPO D	N/A
318 - 01	Instituto de Investigaciones Biomédicas	B/N	TIPO D	N/A
318 - 01	Instituto de Investigaciones Biomédicas	B/N	TIPO A	N/A
318 - 01	Instituto de Investigaciones Biomédicas	B/N	TIPO D	N/A
318 - 01	Instituto de Investigaciones Biomédicas	B/N	TIPO B	N/A
318 - 01	Instituto de Investigaciones Biomédicas	B/N	TIPO A	N/A
213 - 01	Instituto de Investigaciones Económicas	B/N	TIPO A	N/A
324 - 01	Instituto de Investigaciones en Matemáticas Aplicadas y Sistemas	B/N	TIPO A	N/A
324 - 01	Instituto de Investigaciones en Matemáticas Aplicadas y Sistemas	B/N	TIPO B	N/A
324 - 01	Instituto de Investigaciones en Matemáticas Aplicadas y Sistemas	B/N	TIPO A	N/A
324 - 01	Instituto de Investigaciones en Matemáticas Aplicadas y Sistemas	B/N	TIPO B	N/A
324 - 01	Instituto de Investigaciones en Matemáticas Aplicadas y Sistemas	B/N	TIPO B	N/A
324 - 01	Instituto de Investigaciones en Matemáticas Aplicadas y Sistemas	B/N	TIPO É	N/A
319	Instituto de Investigaciones en Matemáticas Aplicadas y Sistemas	B/N	TIPO D	N/A
324 - 01	Instituto de Investigaciones en Materiales	B/N	TIPO D	N/A
324 - 01	Instituto de Investigaciones en Materiales	B/N	TIPO F	N/A
324 - 01	Instituto de Investigaciones en Materiales	B/N	TIPO A	N/A
324 - 01	Instituto de Investigaciones en Materiales	B/N	TIPO A	N/A
324 - 01	Instituto de Investigaciones en Materiales	B/N	TIPO A	N/A
324 - 01	Instituto de Investigaciones en Materiales	B/N	TIPO A	N/A
324 - 01	Instituto de Investigaciones en Materiales	B/N	TIPO E	N/A
324 - 01	Instituto de Investigaciones en Materiales	B/N	TIPO F	N/A
324 - 01	Instituto de Investigaciones en Materiales	B/N	TIPO G	N/A
324 - 01	Instituto de Investigaciones en Materiales	B/N	TIPO D	N/A
324 - 01	Instituto de Investigaciones en Materiales	B/N	TIPO A	N/A
214 - 01	Instituto de Investigaciones Estéticas	B/N	TIPO F	N/A
213 - 01	Instituto de Investigaciones Estéticas	B/N	TIPO G	N/A
214 - 01	Instituto de Investigaciones Estéticas	B/N	TIPO F	N/A
214 - 01	Instituto de Investigaciones Estéticas	B/N	TIPO D	N/A
214 - 01	Instituto de Investigaciones Estéticas	B/N	TIPO D	N/A
219 - 01	Instituto de Investigaciones Filológicas	B/N	TIPO A	N/A
219 - 01	Instituto de Investigaciones Filológicas	B/N	TIPO F	Propio
219 - 01	Instituto de Investigaciones Filológicas	B/N	TIPO F	Propio
219 - 01	Instituto de Investigaciones Filológicas	B/N	TIPO H	N/A
215 - 01	Instituto de Investigaciones Filosóficas	B/N	TIPO F	Propio
215 - 01	Instituto de Investigaciones Filosóficas	B/N	TIPO A	N/A
215 - 01	Instituto de Investigaciones Filosóficas	B/N	TIPO E	N/A
219 - 01	Instituto de Investigaciones Filosóficas	B/N	TIPO G	N/A
215 - 01	Instituto de Investigaciones Filosóficas	B/N	TIPO E	N/A
326 - 01	Instituto de Investigaciones Históricas	B/N	TIPO B	N/A
216 - 01	Instituto de Investigaciones Históricas	B/N	TIPO E	N/A
217 - 01	Instituto de Investigaciones Jurídicas	B/N	TIPO F	N/A
217 - 01	Instituto de Investigaciones Jurídicas	B/N	TIPO F	N/A
217 - 01	Instituto de Investigaciones Jurídicas	B/N	TIPO B	N/A
217 - 01	Instituto de Investigaciones Jurídicas	B/N	TIPO E	N/A
217 - 01	Instituto de Investigaciones Jurídicas	B/N	TIPO D	N/A
217 - 01	Instituto de Investigaciones Jurídicas	B/N	TIPO E	N/A

217 - 01	Instituto de Investigaciones Jurídicas	B/N	TIPO H	N/A
217 - 01	Instituto de Investigaciones Jurídicas	B/N	TIPO H	N/A
211 - 02	Instituto de Investigaciones Sobre la Universidad y la Educación	B/N	TIPO D	N/A
211 - 02	Instituto de Investigaciones Sobre la Universidad y la Educación	B/N	TIPO A	N/A
211 - 02	Instituto de Investigaciones Sobre la Universidad y la Educación	B/N	TIPO A	N/A
211 - 02	Instituto de Investigaciones Sobre la Universidad y la Educación	B/N	TIPO H	N/A
218 - 01	Instituto de Investigaciones Sociales	B/N	TIPO A	N/A
218 - 01	Instituto de Investigaciones Sociales	B/N	TIPO E	N/A
319	Instituto de Matemáticas	B/N	TIPO G	N/A
319	Instituto de Matemáticas	B/N	TIPO G	N/A
321 - 01	Instituto de Química	B/N	TIPO F	N/A
617 - 01	Museo Universitario del Chopo	B/N	TIPO C	N/A
752 - 01	Oficina del Abogado General	B/N	TIPO A	N/A
755 - 01	Oficina del Abogado General	B/N	TIPO E	N/A
752 - 01	Oficina del Abogado General	B/N	TIPO B	N/A
752 - 01	Oficina del Abogado General	B/N	TIPO B	N/A
515 - 01	Oficina del Consejo Académico del Bachillerato	B/N	TIPO I	N/A
751 - 01	Oficina del Rector	B/N	TIPO A	N/A
752 - 01	Oficina del Rector	B/N	TIPO B	N/A
751 - 01	Oficina del Rector	Color	TIPO B	N/A
751 - 01	Oficina del Rector	B/N	TIPO I	N/A
753 - 01	Oficina del Secretario Administrativo	B/N	TIPO A	N/A
753 - 01	Oficina del Secretario Administrativo	B/N	TIPO H	N/A
754 - 01	Oficina del Secretario de Servicios a la Comunidad	B/N	TIPO F	N/A
751 - 01	Oficina del Secretario de Servicios a la Comunidad	B/N	TIPO B	N/A
754 - 01	Oficina del Secretario de Servicios a la Comunidad	B/N	TIPO A	N/A
754 - 01	Oficina del Secretario de Servicios a la Comunidad	B/N	TIPO G	N/A
754 - 01	Oficina del Secretario de Servicios a la Comunidad	B/N	TIPO D	N/A
754 - 01	Oficina del Secretario de Servicios a la Comunidad	B/N	TIPO F	N/A
S/C	Parque Ecológico de Xochimilco, A.C.	B/N	TIPO H	N/A
741 - 01	Patronato Universitario (Auditoría Interna)	B/N	TIPO A	N/A
743 - 01	Patronato Universitario (D.G. Control e Informática)	B/N	TIPO A	N/A
743 - 01	Patronato Universitario (D.G. Control e Informática) (Área Secretarial)	B/N	TIPO E	N/A
743 - 01	Patronato Universitario (D.G. Control e Informática) (Subdir. Control Presupuestal)	B/N	TIPO A	N/A
743 - 01	Patronato Universitario (D.G. Control e Informática) (Subdir. Organización y Control)	B/N	TIPO A	N/A
743 - 01	Patronato Universitario (D.G. Control e Informática) (Unidad PAPPIT Ciencias)	B/N	TIPO A	N/A
743 - 01	Patronato Universitario (D.G. Control e Informática) (UPA Acatlán)	B/N	TIPO A	N/A
743 - 01	Patronato Universitario (D.G. Control e Informática) (UPA Ciencias)	B/N	TIPO A	N/A
743 - 01	Patronato Universitario (D.G. Control e Informática) (UPA Iztacala)	B/N	TIPO C	N/A
743 - 01	Patronato Universitario (D.G. Control e Informática) (UPA Juriquilla, Qro.)	B/N	TIPO D	N/A
743 - 01	Patronato Universitario (D.G. Control e Informática) (UPA Morelia)	B/N	TIPO A	N/A
743 - 01	Patronato Universitario (D.G. Control e Informática) (UPA Personal)	B/N	TIPO B	N/A
743 - 01	Patronato Universitario (D.G. Control e Informática) (UPA Personal)	B/N	TIPO B	N/A
743 - 01	Patronato Universitario (D.G. Control e Informática) (UPA Rectoría)	B/N	TIPO F	N/A

743 - 01	Patronato Universitario (D.G. de Control e Informática) (UPA Aragón)	B/N	TIPO A	N/A
743 - 01	Patronato Universitario (D.G. de Control e Informática) (UPA Cuautitlán)	B/N	TIPO A	N/A
744.01	Patronato Universitario (D.G. de Control e Informática) (UPA Cuernavaca)	B/N	TIPO A	N/A
744 - 01	Patronato Universitario (D.G. de Finanzas) (Área Secretarial)	B/N	TIPO A	N/A
744 - 01	Patronato Universitario (D.G. de Finanzas) (Depto. de Análisis y Verificación de Sueldos)	B/N	TIPO D	N/A
744 - 01	Patronato Universitario (D.G. de Finanzas) (Depto. de Ingresos)	B/N	TIPO F	N/A
746 - 01	Patronato Universitario (D.G. de Responsabilidades, Inconformidades y Registro Patrimonial)	B/N	TIPO H	N/A
742 - 01	Patronato Universitario (D.G. del Patrimonio)	B/N	TIPO A	N/A
742 - 01	Patronato Universitario (D.G. del Patrimonio) (Almacén de Bajas)	B/N	TIPO C	N/A
742 - 01	Patronato Universitario (D.G. del Patrimonio) (Oficina del Director)	B/N	TIPO A	N/A
742 - 01	Patronato Universitario (D.G. del Patrimonio) (Oficina del Director)	B/N	TIPO G	N/A
422	Patronato Universitario (Dirección General de responsabilidades e Inconformidades y Registro Patrimonial)	B/N	TIPO H	N/A
745 - 01	Patronato Universitario (Unidad de Coordinación Tesorería) (Coordinación Admiva)	B/N	TIPO A	N/A
745 - 01	Patronato Universitario (Unidad de Coordinación Tesorería) (Coordinación Admiva)	B/N	TIPO A	N/A
745 - 01	Patronato Universitario (Unidad de Coordinación Tesorería) (Coordinación Admiva)	B/N	TIPO B	N/A
745 - 01	Patronato Universitario (Unidad de Coordinación Tesorería) (Coordinación Admiva)	B/N	TIPO A	N/A
211 - 09	Programa Universitario de Estudios de Género	B/N	TIPO H	N/A
211 - 09	Programa Universitario de Estudios de Género	B/N	TIPO A	N/A
752 - 02	Unidad Coordinadora de Servicios de Apoyo Administrativo a Junta de Gobierno y Consejos Académicos del Área	B/N	TIPO A	N/A
752 - 02	Unidad Coordinadora de Servicios de Apoyo Administrativo a Junta de Gobierno y Consejos Académicos del Área	B/N	TIPO A	N/A
752 - 02	Unidad Coordinadora de Servicios de Apoyo Administrativo a Junta de Gobierno y Consejos Académicos del Área	B/N	TIPO A	N/A
752 - 02	Unidad Coordinadora de Servicios de Apoyo Administrativo a Junta de Gobierno y Consejos Académicos del Área	B/N	TIPO F	N/A
752 - 02	Unidad Coordinadora de Servicios de Apoyo Administrativo a Junta de Gobierno y Consejos Académicos del Área	B/N	TIPO H	N/A
752 - 02	Unidad Coordinadora de Servicios de Apoyo Administrativo a Junta de Gobierno y Consejos Académicos del Área	B/N	TIPO A	N/A
752 - 02	Unidad Coordinadora de Servicios de Apoyo Administrativo a Junta de Gobierno y Consejos Académicos del Área	B/N	TIPO A	N/A
752 - 02	Unidad Coordinadora de Servicios de Apoyo Administrativo a Junta de Gobierno y Consejos Académicos del Área	B/N	TIPO A	N/A
752 - 02	Unidad Coordinadora de Servicios de Apoyo Administrativo a Junta de Gobierno y Consejos Académicos del Área	B/N	TIPO A	N/A
752 - 02	Unidad Coordinadora de Servicios de Apoyo Administrativo a Junta de Gobierno y Consejos Académicos del Área	B/N	TIPO A	N/A
752 - 02	Unidad Coordinadora de Servicios de Apoyo Administrativo a Junta de Gobierno y Consejos Académicos del Área	B/N	TIPO A	N/A
655 - 01	Unidad de Coordinación y Servicios de Apoyo a Junta de Gobierno y Consejos Académicos de Área	B/N	TIPO A	N/A
512 - 02	Unidad de Intercambio Académico	B/N	TIPO C	N/A
s/c	Unión de Universidades de América Latina	B/N	TIPO C	N/A

III. MANTENIMIENTO PREVENTIVO Y CORRECTIVO A EQUIPO DE FOTOCOPIADO

SE REQUIERE DEL SERVICIO DE MANTENIMIENTO PREVENTIVO Y CORRECTIVO AL EQUIPO DE FOTOCOPIADO PROPIEDAD DE LA UNAM QUE SE ENCUENTRA INSTALADO EN SUS DIVERSAS DEPENDENCIAS, FACULTADES E INSTITUTOS.

1. DESCRIPCIÓN DEL SERVICIO:

SE REQUIERE DE UN SERVICIO INTEGRAL DE FOTOCOPIADO, DE CALIDAD Y QUE BRINDE LA ASISTENCIA TÉCNICA NECESARIA A FIN DE GARANTIZAR LA CONTINUA OPERACIÓN DE LOS EQUIPOS EN LAS DEPENDENCIAS, FACULTADES E INSTITUTOS DE LA UNIVERSIDAD NACIONAL AUTÓNOMA DE MÉXICO.

2. ESPECIFICACIONES DEL SERVICIO.

MANTENIMIENTO PREVENTIVO:

EL SERVICIO PREVENTIVO CONSISTIRÁ EN 12 VISITAS MENSUALES POR EQUIPO DURANTE LA VIGENCIA DEL PRESENTE CONTRATO.

SE DEBERÁN DE PROPORCIONAR LOS SERVICIOS DE LIMPIEZA, LUBRICACIÓN, AJUSTES Y REPARACIONES NECESARIAS EN CADA INSPECCIÓN, PARA EL CORRECTO FUNCIONAMIENTO DE LOS EQUIPOS.

SE DEBERÁN REGISTRAR LAS CONDICIONES DE FUNCIONAMIENTO DE LOS EQUIPOS Y LAS REPARACIONES EFECTUADAS MEDIANTE UN INFORME MENSUAL.

REALIZAR LOS CAMBIOS DE INGENIERÍA QUE DICTEN LOS MANUALES Y ESPECIFICACIONES TÉCNICAS, CON EL FIN DE MANTENER SIEMPRE ACTUALIZADOS LOS EQUIPOS.

ASIMISMO "EL PRESTADOR" PROPORCIONARÁ AL RESPONSABLE DE OPERAR CADA EQUIPO, UN STOCK PERMANENTE DURANTE LA VIGENCIA DEL SERVICIO, DE DOS CARTUCHOS DE TONER POR CADA TIPO DE EQUIPO, EL REMANENTE DE DICHO STOCK SERÁ DEVUELTO AL TÉRMINO DE LA VIGENCIA DEL CONTRATO.

MANTENIMIENTO CORRECTIVO:

EL MANTENIMIENTO CORRECTIVO LO PROPORCIONARÁN CUANTAS VECES LO SOLICITE LA UNIVERSIDAD NACIONAL AUTÓNOMA DE MÉXICO.

PROCEDERÁN A LA REPARACIÓN DE LOS EQUIPOS, CAMBIANDO LAS PIEZAS AFECTADAS SIN COSTO ALGUNO, INCLUYENDO LAS LÁMPARAS DE EXPOSICIÓN, TAPAS, CHAROLAS Y CRISTALES LAS CUALES TENDRÁN GARANTÍA PERMANENTE, SIN LÍMITE DE EVENTOS.

EL PRESTADOR DEL SERVICIO CONTARÁ CON UN ÁREA DE SOPORTE TÉCNICO QUE FUNGIRÁ COMO EL ÚNICO PUNTO DE CONTACTO CON LA UNAM PARA EL MANTENIMIENTO PREVENTIVO Y CORRECTIVO DE LOS EQUIPOS Y LA RESOLUCIÓN DE FALLAS DE LOS MISMOS, CON EL OBJETO DE MANTENER LA CONTINUIDAD DEL SERVICIO.

EL ÁREA DE SOPORTE TÉCNICO ESTARÁ OBLIGADA A DAR SEGUIMIENTO HASTA EL CIERRE DE CADA UNO DE LOS REPORTES QUE RECIBA ASIMISMO DEBERÁ PRESENTAR UN INFORME MENSUAL POR CADA UNO DE LOS EQUIPOS.

EL PRESTADOR DEL SERVICIO DEBERÁ ASEGURAR QUE CUENTA CON LAS REFACCIONES, HERRAMIENTAS ESPECIALIZADAS, EQUIPO, INSTALACIONES Y PERSONAL CALIFICADO.

3. LUGARES PARA LA PRESTACIÓN DEL SERVICIO.

EL PRESTADOR DE SERVICIO DEBERÁ EFECTUAR LOS MANTENIMIENTOS PREVENTIVOS Y CORRECTIVOS EN CADA UNO DE LOS DOMICILIOS DE LAS DEPENDENCIAS, FACULTADES E INSTITUCIONES DONDE SE ENCUENTRAN INSTALADOS LOS EQUIPOS, DE CONFORMIDAD CON LO ESTABLECIDO EN EL LISTADO SIGUIENTE, DE LUNES A VIERNES DE 8:30 A 19:00 HORAS, EXCEPTO DÍAS NO LABORABLES PARA LA UNAM.

LA UNIVERSIDAD NACIONAL AUTÓNOMA DE MÉXICO SE COMPROMETE A PROVEER, PARA EL BUEN FUNCIONAMIENTO DE LOS EQUIPOS, MATERIA DEL PRESENTE SERVICIO, LA INSTALACIÓN ELÉCTRICA Y LOS REQUISITOS AMBIENTALES Y DE ESPACIO NECESARIOS.

4. LECTORES DE TARJETA DE USO DE EQUIPOS DE FOTOCOPIADO.

EN LAS DEPENDENCIAS EN LAS QUE SE INDICA QUE CUENTAN CON LECTOR DE TARJETA, YA SEA EN ARRENDAMIENTO O PROPIEDAD DE LA UNAM, "EL PRESTADOR" DEBERÁ DE CONSIDERAR QUE FORMA PARTE DEL SERVICIO SOLICITADO EL MANTENIMIENTO, ARRENDAMIENTO, REPARACIÓN O SUSTITUCIÓN, SEGÚN SEA EL CASO, DE ESTOS PERIFÉRICOS.

LECTORES DE EQUIPOS EN MANTENIMIENTO

Marca	ARRENDADO	PROPIO	Total general
Konica-Minolta	1	21	22
Xerox		1	1
Total general	1	22	23

5. PROGRAMA DE MANTENIMIENTO.

"EL PRESTADOR" PROPORCIONARÁ EL SERVICIO DE MANTENIMIENTO DE TODOS LOS EQUIPOS PROPIEDAD DE LA UNAM, DE ACUERDO A LAS CARACTERÍSTICAS ESPECIFICADAS EN ESTE ANEXO Y DE CONFORMIDAD CON LO ESTIPULADO EN LA SIGUIENTE TABLA:

**RELACIÓN, UBICACIÓN Y CALENDARIO DE MANTENIMIENTO PREVENTIVO
 DE EQUIPOS DE FOTOCOPIADO PROPIEDAD DE LA UNAM**

No.	Clave	Dependencia	Modelo	Serie	Marca	Tipo	Lector	ENE	FEB	MZO	ABR	MAY	JUN	JUL	AGO	SEP	OCT	NOV	DIC
1	616 - 01	Casa de Lago	BH210	30736767	Konica - Minolta	B/N	N/A	24	18	18	15	16	7	27-jun	22	21	17	9	6
2	211 - 05	Centro Coordinador y Difusor de los Estudios Latinoamericanos	K7022	26WE18886	Konica - Minolta	B/N	N/A	11	16	16	13	12	3	23-jun	18	19	13	7	2
3	211 - 05	Centro Coordinador y Difusor de los Estudios Latinoamericanos	BH162	00602789	Konica - Minolta	B/N	N/A	11	16	16	13	12	3	23-jun	18	19	13	7	2
4	311 - 05	Centro de Ciencias Aplicadas y Desarrollo Tecnológico	BH350	31126435	Konica - Minolta	B/N	N/A	7	2	2	4	2	24-may	14-jun	3	2	29-sep	25-oct	18-nov
5	311 - 05	Centro de Ciencias Aplicadas y Desarrollo Tecnológico	K7022	26WE18462	Konica - Minolta	B/N	N/A	7	2	2	4	2	24-may	14-jun	3	2	29-sep	25-oct	18-nov
6	311 - 05	Centro de Ciencias Aplicadas y Desarrollo Tecnológico	K7216	28GE00117	Konica - Minolta	B/N	N/A	10	3	3	4	2	24-may	14-jun	3	5	30-sep	26-oct	22-nov
7	311 - 05	Centro de Ciencias Aplicadas y Desarrollo Tecnológico	K7216	28GE00463	Konica - Minolta	B/N	N/A	10	3	3	4	2	24-may	14-jun	3	5	30-sep	26-oct	22-nov
8	311 - 05	Centro de Ciencias Aplicadas y Desarrollo Tecnológico	DI151	31039981	Konica - Minolta	B/N	N/A	10	3	3	5	3	25-may	15-jun	4	5	30-sep	26-oct	22-nov
9	311 - 05	Centro de Ciencias Aplicadas y Desarrollo Tecnológico	DI151	31040397	Konica - Minolta	B/N	N/A	10	3	3	5	3	25-may	15-jun	4	5	30-sep	26-oct	22-nov
10	311 - 02	Centro de Ciencias de la Atmósfera	BH210	30745539	Konica - Minolta	B/N	N/A	14	22	22	25	17	8	28-jun	24	23	19	11	8
11	311 - 02	Centro de Ciencias de la Atmósfera	DI350	3121913	Konica - Minolta	B/N	N/A	14	23	23	25	17	8	28-jun	24	23	19	11	8
12	311 - 02	Centro de Ciencias de la Atmósfera	DI151	31013231	Konica - Minolta	B/N	N/A	14	23	23	26	18	8	29-jun	25	23	19	11	8
13	612 - 01	Centro de Enseñanza de Lenguas Extranjeras	BH162	30731829	Konica - Minolta	B/N	N/A	11	17	17	14	13	3	24-jun	18	20	14	8	5
14	612 - 01	Centro de Enseñanza de Lenguas Extranjeras	BH210	30744947	Konica - Minolta	B/N	N/A	11	17	17	14	13	6	24-jun	19	20	14	8	5
15	612 - 01	Centro de Enseñanza de Lenguas Extranjeras	BH210	30748815	Konica - Minolta	B/N	N/A	12	17	17	14	13	6	24-jun	19	20	14	8	5
16	612 - 01	Centro de Enseñanza de Lenguas Extranjeras	BH210	30757656	Konica - Minolta	B/N	N/A	12	17	17	14	13	6	24-jun	19	20	14	8	5
17	612 - 01	Centro de Enseñanza de Lenguas Extranjeras	BH211	601229	Konica - Minolta	B/N	N/A	12	17	17	14	13	6	24-jun	19	20	14	8	5
18	612 - 01	Centro de Enseñanza de Lenguas Extranjeras	BH250	31122393	Konica - Minolta	B/N	N/A	12	17	17	15	16	6	27-jun	22	21	17	9	6
19	612 - 01	Centro de Enseñanza de Lenguas Extranjeras	DI251	31720130	Konica - Minolta	B/N	N/A	12	18	18	15	16	6	27-jun	22	21	17	9	6

No. REGISTRO DGELU: 27384-2094-29-X-10
 CONTRATO No. DGPR-CPSM-001/11

No.	Clave	Dependencia	Modelo	Serie	Marca	Tipo	Lector	ENE	FEB	MZO	ABR	MAY	JUN	JUL	AGO	SEP	OCT	NOV	DIC
20	612 - 01	Centro de Enseñanza de Lenguas Extranjeras	K7118	27EE01401	Konica - Minolta	B/N	N/A	13	18	18	15	16	7	27-jun	22	21	17	9	6
21	612 - 01	Centro de Enseñanza de Lenguas Extranjeras	K7130	26XE03589	Konica - Minolta	B/N	N/A	13	18	18	15	16	7	27-jun	22	21	17	9	6
22	612 - 01	Centro de Enseñanza de Lenguas Extranjeras	K7130	26XE10338	Konica - Minolta	B/N	N/A	13	18	18	15	16	7	27-jun	23	21	17	9	6
23	612 - 01	Centro de Enseñanza de Lenguas Extranjeras	K7216	28GE00378	Konica - Minolta	B/N	Propio	13	18	18	15	16	7	27-jun	23	22	18	10	7
24	612 - 01	Centro de Enseñanza de Lenguas Extranjeras	K7216	28GE00383	Konica - Minolta	B/N	Propio	13	22	22	25	17	7	28-jun	23	22	18	10	7
25	612 - 01	Centro de Enseñanza de Lenguas Extranjeras	K7255	56SE03610	Konica - Minolta	B/N	N/A	14	22	22	25	17	7	28-jun	23	22	18	10	7
26	612 - 01	Centro de Enseñanza de Lenguas Extranjeras	K7130	26XE08051	Konica - Minolta	B/N	N/A	26	23	23	26	18	8	29-jun	25	23	19	11	8
27	612 - 01	Centro de Enseñanza de Lenguas Extranjeras	BH211	602181	Konica - Minolta	B/N	N/A	26	23	23	26	18	9	29-jun	25	23	19	11	8
28	612 - 01	Centro de Enseñanza de Lenguas Extranjeras	DC4150	199038293	Xerox	b/N	N/A	26	23	23	26	18	8	29-jun	25	23	19	11	8
29	612 - 01	Centro de Enseñanza de Lenguas Extranjeras	DI151	31037504	Konica - Minolta	B/N	N/A	26	23	23	26	18	8	29-jun	25	23	19	11	8
30	612 - 01	Centro de Enseñanza de Lenguas Extranjeras	DI151	31041732	Konica - Minolta	B/N	N/A	26	23	23	26	18	9	29-jun	25	23	19	11	8
31	612 - 01	Centro de Enseñanza de Lenguas Extranjeras	BH211	00602417	Konica - Minolta	B/N	N/A	26	23	23	26	18	9	29-jun	25	26	20	14	9
32	612.01	Centro de Enseñanza de Lenguas Extranjeras	DI151	31040352	Konica - Minolta	B/N	N/A	11	16	16	14	13	3	24-jun	18	19	13	7	2
33	211 - 03	Centro de Investigaciones Interdisciplinarias en Ciencias y Humanidades	K7130	26XE10482	Konica - Minolta	B/N	N/A	14	22	22	25	17	8	28-jun	24	23	19	11	8
34	211 - 03	Centro de Investigaciones Interdisciplinarias en Ciencias y Humanidades	K7216	28GE00082	Konica - Minolta	B/N	N/A	14	23	23	25	17	8	28-jun	24	23	19	11	8
35	472 - 03	Centro de Investigaciones Interdisciplinarias en Ciencias y Humanidades	K7065	55TE02392	Konica - Minolta	B/N	N/A	17	23	23	26	18	8	29-jun	25	23	19	11	8
36	211 - 03	Centro de Investigaciones Interdisciplinarias en Ciencias y Humanidades	DCC20	RYR392576	Xerox	B/N	N/A	19	15	15	12	11	2	22-jun	16	14	11	4	1
37	211 - 03	Centro de Investigaciones Interdisciplinarias en Ciencias y Humanidades	411	0PDG174720	Xerox	B/N	N/A	19	15	15	12	11	2	22-jun	16	14	11	4	1
38	211 - 07	Centro de Investigaciones Sobre América del Norte	BH211	601061	Konica - Minolta	B/N	N/A	20	24	24	27	19	9	30-jun	26	26	20	14	9
39	211 - 01	Centro de Investigaciones Sobre América del Norte	BH210	30740262	Konica - Minolta	B/N	Propio	20	24	24	27	19	9	30-jun	26	26	20	14	9

No. REGISTRO DGELU: 27384-2094-29-X-10
 CONTRATO No. DGPR-CPSM-001/11

No	Clave	Dependencia	Modelo	Serie	Marca	Tipo	Lector	ENE	FEB	MZO	ABR	MAY	JUN	JUL	AGO	SEP	OCT	NOV	DIC
40	211 - 07	Centro de Investigaciones Sobre América del Norte	K7216	28GE00109	Konica - Minolta	B/N	N/A	20	24	24	27	19	10	30-jun	23	27	21	15	13
41	211 - 07	Centro de Investigaciones sobre América del Norte	K8031	65EE02210	Konica - Minolta	Color	N/A	21	25	25	27	19	10	30-jun	29	27	21	15	13
42	211 - 07	Centro de Investigaciones sobre América del Norte	4118	YHR685524	Xerox	B/N	N/A	19	15	15	12	11	2	22-jun	16	14	11	4	1
43	614 - 01	Centro Universitario de Estudios Cinematográficos	DI251	31705860	Konica - Minolta	B/N	N/A	28	28	28	28	20	10	01-jul	30	27	22	16	14
44	748 - 01	Centro Universitario de Estudios Cinematográficos	K7115	27AE01947	Konica - Minolta	B/N	N/A	28	28	28	28	20	10	01-jul	30	27	22	16	14
45	553.01	Centro Universitario de Estudios Cinematográficos	WC4118	YHT742595	Xerox	B/N	N/A	28	28	28	28	20	10	01-jul	30	27	22	16	14
46	211 - 04	Centro Universitario de Investigaciones Bibliotecológicas	K7216	28GE00194	Konica - Minolta	B/N	N/A	21	25	25	27	19	10	30-jun	29	27	21	15	13
47	211 - 04	Centro Universitario de Investigaciones Bibliotecológicas	CopyCentre123	0UNF066329	Xerox	B/N	N/A	19	15	15	13	12	2	23-jun	17	14	11	4	1
48	211 - 04	Centro Universitario de Investigaciones Bibliotecológicas	CopyCentreCC238	0URT963456	Xerox	B/N	N/A	19	15	15	13	12	2	23-jun	17	14	11	4	1
49	211 - 04	Centro Universitario de Investigaciones Bibliotecológicas	DC123	0UNF066265	Xerox	b/N	N/A	20	16	16	13	12	3	23-jun	17	19	13	7	2
50	211 - 04	Centro Universitario de Investigaciones Bibliotecológicas	DI151	31040401	Konica - Minolta	B/N	N/A	21	25	25	27	19	10	30-jun	29	27	21	15	13
51	615 - 01	Centro Universitario de Teatro	DI151	31049754	Konica - Minolta	B/N	N/A	19	18	18	15	16	7	27-jun	23	22	18	10	7
52	472 - 06	Colegio de Ciencias y Humanidades Plantel "Sur"	WC265	0UTU160563	Xerox	B/N	N/A	14	10	10	8	6	30-may	20-jun	11	9	6	1	28-nov
53	472 - 06	Colegio de Ciencias y Humanidades Plantel "Sur"	DocuColor 250	0VGW622590	Xerox	Color	N/A	17	11	11	8	6	30-may	20-jun	11	12	7	2	29-nov
54	472 - 06	Colegio de Ciencias y Humanidades Plantel "Sur"	IR1610	JQE00816	Canon	B/N	N/A	12	8	8	6	4	26-may	16-jun	8	7	4	28-oct	24-nov
55	472 - 06	Colegio de Ciencias y Humanidades Plantel "Sur"	X3100	MXH356437	Xerox	B/N	N/A	14	10	10	8	6	30-may	20-jun	11	9	6	1	28-nov
56	472 - 02	Colegio de Ciencias y Humanidades Plantel "Azcapotzalco"	BH162	30739233	Konica - Minolta	B/N	N/A	28	28	28	28	20	10	01-jul	30	27	22	16	14
57	472 - 02	Colegio de Ciencias y Humanidades Plantel "Azcapotzalco"	BH162	30780350	Konica - Minolta	B/N	N/A	28	28	28	28	20	10	01-jul	30	27	22	16	14
58	472 - 02	Colegio de Ciencias y Humanidades Plantel "Azcapotzalco"	BHC450	311700059	Konica - Minolta	Color	N/A	7	2	2	4	2	24-may	14-jun	2	2	29-sep	25-oct	18-nov
59	472 - 02	Colegio de Ciencias y Humanidades Plantel "Azcapotzalco"	DI550	31708964	Konica - Minolta	B/N	N/A	6	1	11	1	29-mar	23-may	13-jun	1	1	28-sep	24-oct	17-nov

No.	Clave	Dependencia	Modelo	Serie	Marca	Tipo	Lector	ENE	FEB	MZO	ABR	MAY	JUN	JUL	AGO	SEP	OCT	NOV	DIC
60	472 - 02	Colegio de Ciencias y Humanidades Plantel "Azcapotzalco"	K7022	26WE21837	Konica - Minolta	B/N	N/A	6	1	11	1	29-mar	23-may	13-jun	1	1	28-sep	24-oct	17-nov
61	472 - 02	Colegio de Ciencias y Humanidades Plantel "Azcapotzalco"	K7216	28GE00142	Konica - Minolta	B/N	N/A	6	1	11	1	29-mar	23-may	13-jun	1	1	28-sep	24-oct	17-nov
62	472 - 02	Colegio de Ciencias y Humanidades Plantel "Azcapotzalco"	K7216	28GE00152	Konica - Minolta	B/N	N/A	6	1	11	1	29-mar	23-may	13-jun	1	1	28-sep	24-oct	17-nov
63	472 - 02	Colegio de Ciencias y Humanidades Plantel "Azcapotzalco"	BH200	30EE13722	Konica - Minolta	b/N	N/A	6	1	11	1	29-mar	23-may	13-jun	2	1	28-sep	24-oct	17-nov
64	472 - 02	Colegio de Ciencias y Humanidades Plantel "Azcapotzalco"	BH162	30799451	Konica - Minolta	B/N	N/A	7	2	2	1	29-mar	23-may	13-jun	2	2	29-sep	25-oct	18-nov
65	472 - 02	Colegio de Ciencias y Humanidades Plantel "Azcapotzalco"	DI151	31049821	Konica - Minolta	B/N	N/A	7	2	2	4	2	24-may	14-jun	2	2	29-sep	25-oct	18-nov
66	472 - 03	Colegio de Ciencias y Humanidades Plantel "Naucalpan"	BH162	30799449	Konica - Minolta	B/N	N/A	17	11	11	11	9	31-may	21-jun	12	12	7	2	29-nov
67	472 - 03	Colegio de Ciencias y Humanidades Plantel "Naucalpan"	BH162	30799461	Konica - Minolta	B/N	N/A	17	11	11	11	9	31-may	21-jun	12	12	7	2	29-nov
68	472 - 03	Colegio de Ciencias y Humanidades Plantel "Naucalpan"	BH162	30799515	Konica - Minolta	B/N	N/A	17	11	11	11	9	1	21-jun	12	12	7	2	29-nov
69	472 - 03	Colegio de Ciencias y Humanidades Plantel "Naucalpan"	BH211	601719	Konica - Minolta	B/N	N/A	17	11	11	11	9	1	21-jun	12	12	7	2	29-nov
70	472 - 03	Colegio de Ciencias y Humanidades Plantel "Naucalpan"	BHC450	311804299	Konica - Minolta	Color	N/A	18	14	14	12	11	2	22-jun	16	13	10	3	30-nov
71	472 - 03	Colegio de Ciencias y Humanidades Plantel "Naucalpan"	DI350	3142143	Konica - Minolta	B/N	N/A	18	14	14	11	9	1	21-jun	15	13	10	3	30-nov
72	472 - 03	Colegio de Ciencias y Humanidades Plantel "Naucalpan"	BH162	30703091	Konica - Minolta	B/N	N/A	18	14	14	11	9	1	21-jun	15	13	10	3	30-nov
73	472 - 03	Colegio de Ciencias y Humanidades Plantel "Naucalpan"	DI151	31027851	Konica - Minolta	B/N	N/A	18	14	14	12	11	1	22-jun	15	13	10	3	30-nov
74	472 - 03	Colegio de Ciencias y Humanidades Plantel "Naucalpan"	BH211	601161	Konica - Minolta	B/N	N/A	18	14	14	12	11	1	22-jun	15	13	10	3	30-nov
75	472 - 05	Colegio de Ciencias y Humanidades Plantel "Oriente"	BH210	30748805	Konica - Minolta	B/N	N/A	7	2	2	4	2	24-may	14-jun	3	2	29-sep	25-oct	18-nov
76	472 - 05	Colegio de Ciencias y Humanidades Plantel "Oriente"	K7065	55TE04002	Konica - Minolta	B/N	N/A	7	2	2	4	2	24-may	14-jun	3	2	29-sep	25-oct	18-nov
77	472 - 05	Colegio de Ciencias y Humanidades Plantel "Oriente"	K7216	28GE00501	Konica - Minolta	B/N	N/A	10	3	3	4	2	24-may	14-jun	3	5	30-sep	26-oct	22-nov
78	472 - 04	Colegio de Ciencias y Humanidades Plantel "Vallejo"	BH162	30737796	Konica - Minolta	B/N	N/A	11	4	4	5	3	25-may	15-jun	5	6	3	27-oct	23-nov

No	Clave	Dependencia	Modelo	Serie	Marca	Tipo	Lector	ENE	FEB	MZO	ABR	MAY	JUN	JUL	AGO	SEP	OCT	NOV	DIC
79	472 - 04	Colegio de Ciencias y Humanidades Plantel "Vallejo"	BH162	30750590	Konica - Minolta	B/N	N/A	11	4	4	5	3	25-may	15-jun	5	6	3	27-oct	23-nov
80	472 - 04	Colegio de Ciencias y Humanidades Plantel "Vallejo"	BH162	30750595	Konica - Minolta	B/N	N/A	11	4	4	6	4	26-may	16-jun	5	6	3	27-oct	23-nov
81	472 - 04	Colegio de Ciencias y Humanidades Plantel "Vallejo"	BH162	30750602	Konica - Minolta	B/N	N/A	11	4	4	6	4	26-may	16-jun	5	6	3	27-oct	23-nov
82	472 - 04	Colegio de Ciencias y Humanidades Plantel "Vallejo"	BH162	30750605	Konica - Minolta	B/N	N/A	12	8	8	6	4	26-may	16-jun	8	7	4	28-oct	24-nov
83	472 - 04	Colegio de Ciencias y Humanidades Plantel "Vallejo"	BH162	30799419	Konica - Minolta	B/N	N/A	12	8	8	6	4	26-may	16-jun	8	7	4	28-oct	24-nov
84	472 - 04	Colegio de Ciencias y Humanidades Plantel "Vallejo"	BH162	30799437	Konica - Minolta	B/N	N/A	12	8	8	6	4	26-may	16-jun	8	7	4	28-oct	24-nov
85	472 - 04	Colegio de Ciencias y Humanidades Plantel "Vallejo"	BH162	30799439	Konica - Minolta	B/N	N/A	12	8	8	6	4	26-may	16-jun	8	7	4	28-oct	24-nov
86	472 - 04	Colegio de Ciencias y Humanidades Plantel "Vallejo"	BH162	30799454	Konica - Minolta	B/N	N/A	12	8	8	7	5	27-may	17-jun	9	7	4	28-oct	24-nov
87	472 - 04	Colegio de Ciencias y Humanidades Plantel "Vallejo"	BH162	30799510	Konica - Minolta	B/N	N/A	13	9	9	7	5	27-may	17-jun	9	8	5	31-oct	25-nov
88	472 - 04	Colegio de Ciencias y Humanidades Plantel "Vallejo"	BH162	30799513	Konica - Minolta	B/N	N/A	13	9	9	7	5	27-may	17-jun	9	8	5	31-oct	25-nov
89	472 - 04	Colegio de Ciencias y Humanidades Plantel "Vallejo"	BH162	30799514	Konica - Minolta	B/N	N/A	13	9	9	7	5	27-may	17-jun	9	8	5	31-oct	25-nov
90	472 - 04	Colegio de Ciencias y Humanidades Plantel "Vallejo"	BH162	30799518	Konica - Minolta	B/N	N/A	13	9	9	7	5	27-may	17-jun	10	8	5	31-oct	25-nov
91	472 - 04	Colegio de Ciencias y Humanidades Plantel "Vallejo"	K7065	55TE06983	Konica - Minolta	B/N	N/A	13	9	9	7	5	27-may	17-jun	10	8	5	31-oct	25-nov
92	472 - 04	Colegio de Ciencias y Humanidades Plantel "Vallejo"	DI151	31005058	Konica - Minolta	B/N	N/A	14	10	10	8	6	30-may	20-jun	10	9	6	1	28-nov
93	472 - 04	Colegio de Ciencias y Humanidades Plantel "Vallejo"	DI151	31005166	Konica - Minolta	B/N	N/A	14	10	10	8	6	30-may	20-jun	10	9	6	1	28-nov
94	472 - 04	Colegio de Ciencias y Humanidades Plantel "Vallejo"	DI151	31013209	Konica - Minolta	B/N	N/A	14	10	10	8	6	30-may	20-jun	11	9	6	1	28-nov
95	472 - 04	Colegio de Ciencias y Humanidades Plantel "Vallejo"	BH162	30799429	Konica - Minolta	B/N	N/A	14	10	10	8	6	30-may	20-jun	11	9	6	1	28-nov
96	472 - 04	Colegio de Ciencias y Humanidades Plantel "Vallejo"	BH163	00602780	Konica - Minolta	B/N	N/A	14	10	10	8	6	30-may	20-jun	11	9	6	1	28-nov
97	472 - 04	Colegio de Ciencias y Humanidades Plantel "Vallejo"	BH162	30799430	Konica - Minolta	B/N	N/A	17	11	11	8	6	30-may	20-jun	11	12	7	2	29-nov
98	611 - 01	Coordinación de Difusión Cultural	IDC320	CGZ78754	Canon	B/N	N/A	20	23	23	26	18	8	29-jun	25	23	19	11	8
99	763 - 01	Coordinación de Difusión Cultural	IR6570	SLP13656	Canon	B/N	N/A	20	24	24	26	18	9	29-jun	26	26	20	14	9
100	611 - 01	Coordinación de Difusión Cultural	IR1023	THY17537	Canon	B/N	N/A	20	23	23	26	18	9	29-jun	25	23	19	11	8
101	611 - 01	Coordinación de Difusión Cultural	IR1023	THY16158	Canon	B/N	N/A	20	23	23	26	18	9	29-jun	25	26	20	14	9

No.	Clave	Dependencia	Modelo	Serie	Marca	Tipo	Lector	ENE	FEB	MZO	ABR	MAY	JUN	JUL	AGO	SEP	OCT	NOV	DIC
102	211	Coordinación de Humanidades	K7130	26XE03650	Konica - Minolta	B/N	N/A	26	24	24	26	18	9	29-jun	26	26	20	14	9
103	211	Coordinación de Humanidades	K7115	27AE03304	Konica - Minolta	B/N	N/A	27	24	24	26	18	9	29-jun	26	26	20	14	9
104	211	Coordinación de Humanidades	BH211	601623	Konica - Minolta	B/N	N/A	26	23	23	26	18	9	29-jun	25	26	20	14	9
105	211	Coordinación de Humanidades	4118	YHT748525	Xerox	B/N	N/A	17	11	11	11	9	31-may	21-jun	12	12	7	2	29-nov
106	211	Coordinación de Humanidades	5230	KBM526249	Xerox	B/N	N/A	17	11	11	11	9	1	21-jun	12	12	7	2	29-nov
107	211	Coordinación de Humanidades	5655	WT0719215	Xerox	B/N	N/A	17	11	11	11	9	1	21-jun	12	12	7	2	29-nov
108	211	Coordinación de Humanidades	BH211	00603255	Konica - Minolta	B/N	N/A	26	24	24	26	18	9	29-jun	26	26	20	14	9
109	211	Coordinación de Humanidades	830	0E1F128110	Xerox	B/N	N/A	18	14	14	11	9	1	21-jun	15	13	10	3	30-nov
110	211	Coordinación de Humanidades	DI151	31027855	Konica - Minolta	B/N	N/A	24	24	24	27	19	9	30-jun	26	26	20	14	9
111	211	Coordinación de Humanidades	DI151	31041730	Konica - Minolta	B/N	N/A	24	24	24	27	19	10	30-jun	23	27	21	15	13
112	211	Coordinación de Humanidades	DI151	31046875	Konica - Minolta	B/N	N/A	25	25	25	27	19	10	30-jun	29	27	21	15	13
113	311 - 01	Coordinación de la Investigación Científica	BH162	30703063	Konica - Minolta	B/N	N/A	17	25	25	27	19	10	30-jun	29	27	21	15	13
114	311 - 01	Coordinación de la Investigación Científica	K7022	26WE18657	Konica - Minolta	B/N	N/A	17	25	25	27	19	10	30-jun	29	27	21	15	13
115	311 - 01	Coordinación de la Investigación Científica	BH210	30755892	Konica - Minolta	B/N	N/A	17	25	25	28	20	10	01-jul	29	27	21	15	13
116	311 - 01	Coordinación de la Investigación Científica	DC128	0YFF065987	Xerox	B/N	N/A	24	18	18	15	16	7	27-jun	23	21	17	9	6
117	311 - 01	Coordinación de la Investigación Científica	DC4150	0L98001318	Xerox	b/N	N/A	25	18	18	15	16	7	27-jun	23	22	18	10	7
118	311 - 01	Coordinación de la Investigación Científica	WCPRO55	NWL110372F	Xerox	B/N	N/A	25	22	22	25	17	7	28-jun	23	22	18	10	7
119	311 - 01	Coordinación de la Investigación Científica	CopyCentreC20	0RYR384089	Xerox	b/N	N/A	25	22	22	25	17	7	28-jun	23	22	18	10	7
120	311 - 01	Coordinación de la Investigación Científica	DC4150	L99358086	Xerox	b/N	N/A	25	22	22	25	17	8	28-jun	24	22	18	10	7
121	311 - 01	Coordinación de la Investigación Científica	DC4150	L98006009	Xerox	b/N	N/A	25	22	22	25	17	8	28-jun	24	22	18	10	7
122	311 - 01	Coordinación de la Investigación Científica	BH211	00602363	Konica - Minolta	B/N	N/A	17	25	25	28	20	10	01-jul	29	27	21	15	13
123	311 - 01	Coordinación de la Investigación Científica	830	0E1F196642	Xerox	B/N	N/A	25	22	22	25	17	8	28-jun	24	23	19	11	8

No. REGISTRO DGELU: 27384-2094-29-X-10
 CONTRATO No. DGPR-CPSM-001/11

No	Clave	Dependencia	Modelo	Serie	Marca	TIPO	Lector	ENE	FEB	MZO	ABR	MAY	JUN	JUL	AGO	SEP	OCT	NOV	DIC
124	311 - 01	Coordinación de la Investigación Científica	DC123	0UNF071269	Xerox	b/N	N/A	26	23	23	25	17	8	28-jun	24	23	19	11	8
125	311 - 01	Coordinación de la Investigación Científica	5828	0D7D002719	Xerox	B/N	N/A	26	23	23	26	18	8	29-jun	25	23	19	11	8
126	311 - 01	Coordinación de la Investigación Científica	5830	0D8E007727	Xerox	B/N	N/A	26	23	23	26	18	8	29-jun	25	23	19	11	8
127	311 - 01	Coordinación de la Investigación Científica	5830	0D8E009867	Xerox	B/N	N/A	26	23	23	26	18	9	29-jun	25	23	19	11	8
128	311 - 01	Coordinación de la Investigación Científica	DC4150	0L98001298	Xerox	b/N	N/A	26	23	23	26	18	9	29-jun	25	26	20	14	9
129	532 - 01	Coordinación de Vinculación con el Consejo Universitario	DI350	3135504	Konica - Minolta	B/N	N/A	6	1	1	1	29-mar	23-may	13-jun	1	1	28-sep	24-oct	17-nov
130	532 - 01	Coordinación de Vinculación con el Consejo Universitario	DI350	3142186	Konica - Minolta	B/N	N/A	6	1	1	1	29-mar	23-may	13-jun	1	1	28-sep	24-oct	17-nov
131	481	Coordinación Universitaria de Educación a Distancia	DI251	31734947	Konica - Minolta	B/N	N/A	13	9	9	7	5	27-may	17-jun	9	8	5	31-oct	25-nov
132	481	Coordinación Universitaria de Educación a Distancia	PC940	NVX02620	Canon	B/N	N/A	13	9	9	7	5	27-may	17-jun	10	8	5	31-oct	25-nov
133	626 - 01	Dirección de Danza	K7115	27AE03378	Konica - Minolta	B/N	N/A	21	24	24	27	19	9	30-jun	26	26	20	14	9
134	723 - 02	Dirección de Relaciones Laborales	BH211	00602925	Konica - Minolta	B/N	N/A	21	17	17	14	13	6	24-jun	19	20	14	8	5
135	625 - 01	Dirección de Teatro	K7118	27EE01420	Konica - Minolta	B/N	N/A	24	25	25	27	19	10	30-jun	29	27	21	15	13
136	623 - 01	Dirección General de Actividades Cinematográficas	K7130	26XE12034	Konica - Minolta	B/N	N/A	28	25	25	27	19	10	30-jun	29	27	21	15	13
137	562 - 01	Dirección General de Actividades Deportivas y Recreativas	CopyCentre 4118	RYR379068	Xerox	B/N	N/A	20	16	16	13	12	3	23-jun	17	19	13	7	2
138	562 - 01	Dirección General de Actividades Deportivas y Recreativas	CopyCentre 4118	RYR385743	Xerox	B/N	N/A	20	16	16	13	12	3	23-jun	18	19	13	7	2
139	562 - 01	Dirección General de Actividades Deportivas y Recreativas	CopyCentre 4118	RYR385785	Xerox	B/N	N/A	20	16	16	13	12	3	23-jun	18	19	13	7	2
140	562 - 01	Dirección General de Actividades Deportivas y Recreativas	CopyCentre 4118	RYR387653	Xerox	B/N	N/A	20	16	16	14	13	3	24-jun	18	19	13	7	2
141	562 - 01	Dirección General de Actividades Deportivas y Recreativas	C20	RYR377686	Xerox	B/N	N/A	21	17	17	14	13	3	24-jun	18	20	14	8	5
142	562 - 01	Dirección General de Actividades Deportivas y Recreativas	DI151	31038624	Konica - Minolta	B/N	N/A	25	22	22	25	17	7	28-jun	23	22	18	10	7
143	553 - 01	Dirección General de Administración Escolar	CopyCentre123	0UNF069023	Xerox	B/N	N/A	26	24	24	26	18	9	29-jun	26	26	20	14	9
144	553 - 01	Dirección General de Administración Escolar	BH250	31125891	Konica - Minolta	B/N	N/A	6	1	1	1	29-mar	23-may	13-jun	1	1	28-sep	24-oct	17-nov

No. REGISTRO DGELU: 27384-2094-29-X-10
 CONTRATO No. DGPR-CPSM-001/11

No	Clave	Dependencia	Modelo	Serie	Marca	Tipo	Lector	ENE	FEB	MZO	ABR	MAY	JUN	JUL	AGO	SEP	OCT	NOV	DIC
145	553 - 01	Dirección General de Administración Escolar	BH250	71612119	Konica - Minolta	B/N	N/A	6	1	1	1	29-mar	23-may	13-jun	2	1	28-sep	24-oct	17-nov
146	553 - 01	Dirección General de Administración Escolar	BH163	00602220	Konica - Minolta	B/N	N/A	21	25	25	28	20	10	01-jul	29	27	21	15	13
147	553 - 01	Dirección General de Administración Escolar	BH210	00602205	Konica - Minolta	B/N	N/A	21	25	25	28	20	10	01-jul	29	27	21	15	13
148	553 - 01	Dirección General de Administración Escolar	BH211	00602208	Konica - Minolta	B/N	N/A	21	25	25	28	20	10	01-jul	29	27	21	15	13
149	553 - 01	Dirección General de Administración Escolar	DC128	ADV064874	Xerox	B/N	N/A	27	24	24	26	18	9	29-jun	26	26	20	14	9
150	553 - 01	Dirección General de Administración Escolar	BH211	602204	Konica - Minolta	B/N	N/A	14	17	17	14	13	3	24-jun	18	20	14	8	5
151	621 - 01	Dirección General de Artes Visuales	DC4150	L98007422	Xerox	b/N	N/A	18	14	14	12	11	1	22-jun	15	13	10	3	30-nov
152	621 - 01	Dirección General de Artes Visuales	DC4150	L98007482	Xerox	b/N	N/A	18	14	14	12	11	2	22-jun	16	13	10	3	30-nov
153	523 - 01	Dirección General de Asuntos del Personal Académico	BH250	31113195	Konica - Minolta	B/N	N/A	6	1	1	1	29-mar	23-may	13-jun	1	1	28-sep	24-oct	17-nov
154	565 - 01	Dirección General de Atención a la Comunidad Universitaria	DocuColor 12	0FU2052219	Xerox	Color	N/A	19	15	15	12	11	2	22-jun	16	14	11	4	1
155	565 - 01	Dirección General de Atención a la Comunidad Universitaria	432	ONG3150829	Xerox	B/N	N/A	19	15	15	12	11	2	22-jun	16	14	11	4	1
156	565 - 01	Dirección General de Atención a la Comunidad Universitaria	C20	RYR394346	Xerox	B/N	N/A	19	15	15	12	11	2	22-jun	16	14	11	4	1
157	564 - 01	Dirección General de Bibliotecas	K7235	27NE04922	Konica - Minolta	B/N	N/A	6	2	2	1	29-mar	23-may	13-jun	2	2	29-sep	25-oct	18-nov
158	564 - 01	Dirección General de Bibliotecas	K7235	27NE05138	Konica - Minolta	B/N	N/A	19	18	18	15	16	7	27-jun	22	21	17	9	6
159	564 - 01	Dirección General de Bibliotecas	BH250	31200492	Konica - Minolta	B/N	N/A	20	18	18	15	16	7	27-jun	23	21	17	9	6
160	655 - 01	Dirección General de Comunicación Social	DI251	31701008	Konica - Minolta	B/N	N/A	7	3	3	4	2	24-may	14-jun	3	5	30-sep	26-oct	22-nov
161	655 - 01	Dirección General de Comunicación Social	DI251	31720174	Konica - Minolta	B/N	N/A	7	3	3	4	2	24-may	14-jun	3	5	30-sep	26-oct	22-nov
162	655 - 01	Dirección General de Comunicación Social	K7022	26WE17160	Konica - Minolta	B/N	N/A	7	3	3	5	3	25-may	15-jun	4	5	30-sep	26-oct	22-nov
163	655 - 01	Dirección General de Comunicación Social	BH350	31128878	Konica - Minolta	B/N	N/A	7	3	3	5	3	25-may	15-jun	4	5	30-sep	26-oct	22-nov
164	655 - 01	Dirección General de Comunicación Social	K7165	56AE05929	Konica - Minolta	B/N	N/A	7	3	3	5	3	25-may	15-jun	4	5	30-sep	26-oct	22-nov
165	641 - 01	Dirección General de Divulgación de la Ciencia	BH210	3074932	Konica - Minolta	B/N	N/A	11	4	4	6	4	26-may	16-jun	5	6	3	27-oct	23-nov

No. REGISTRO DGELU: 27384-2094-29-X-10
 CONTRATO No. DGPR-CPSM-001/11

No	Clave	Dependencia	Modelo	Serie	Marca	Tipo	Lector	ENE	FEB	MZO	ABR	MAY	JUN	JUL	AGO	SEP	OCT	NOV	DIC
166	641 - 01	Dirección General de Divulgación de la Ciencia	K7115	27BE00376	Konica - Minolta	B/N	N/A	11	8	8	6	4	26-may	16-jun	8	7	4	28-oct	24-nov
167	641 - 01	Dirección General de Divulgación de la Ciencia	K7130	26WE17339	Konica - Minolta	B/N	N/A	12	8	8	6	4	26-may	16-jun	8	7	4	28-oct	24-nov
168	641 - 01	Dirección General de Divulgación de la Ciencia	K7216	28GE00177	Konica - Minolta	B/N	N/A	12	8	8	6	4	26-may	16-jun	8	7	4	28-oct	24-nov
169	641 - 01	Dirección General de Divulgación de la Ciencia	K7216	28GE00474	Konica - Minolta	B/N	N/A	12	8	8	6	4	26-may	16-jun	8	7	4	28-oct	24-nov
170	641 - 01	Dirección General de Divulgación de la Ciencia	DocuColor 12	0FU2675020	Xerox	Color	N/A	20	16	16	13	12	3	23-jun	17	19	13	7	2
171	451 - 01	Dirección General de Escuela Nacional de Preparatoria	BH210	30755977	Konica - Minolta	B/N	N/A	12	8	8	6	4	26-may	16-jun	8	7	4	28-oct	24-nov
172	451 - 01	Dirección General de Escuela Nacional de Preparatoria	BH210	30757678	Konica - Minolta	B/N	N/A	12	8	8	6	4	26-may	16-jun	8	7	4	28-oct	24-nov
173	451 - 01	Dirección General de Escuela Nacional de Preparatoria	K7216	28GE00112	Konica - Minolta	B/N	N/A	12	8	8	6	4	26-may	16-jun	8	7	4	28-oct	24-nov
174	451 - 01	Dirección General de Escuela Nacional de Preparatoria	K7222	27LE06463	Konica - Minolta	B/N	N/A	12	8	8	7	5	27-may	17-jun	9	7	4	28-oct	24-nov
175	451 - 01	Dirección General de Escuela Nacional de Preparatoria	K7222	27LE12071	Konica - Minolta	B/N	N/A	13	9	9	7	5	27-may	17-jun	9	8	5	31-oct	25-nov
176	731 - 01	Dirección General de Estudios de Legislación Universitaria	BH250	31117431	Konica - Minolta	B/N	N/A	12	9	9	7	5	27-may	17-jun	9	8	5	31-oct	25-nov
177	731 - 01	Dirección General de Estudios de Legislación Universitaria	K7022	26WE28416	Konica - Minolta	B/N	N/A	13	9	9	7	5	27-may	17-jun	9	8	5	31-oct	25-nov
178	513	Dirección General de Estudios de Posgrado	DI350	3131167	Konica - Minolta	B/N	N/A	21	22	22	25	17	7	28-jun	23	22	18	10	7
179	513	Dirección General de Estudios de Posgrado	DI350	3138319	Konica - Minolta	B/N	N/A	21	22	22	25	17	7	28-jun	23	22	18	10	7
180	513	Dirección General de Estudios de Posgrado	K7130	26XE10190	Konica - Minolta	B/N	N/A	21	23	23	25	17	8	28-jun	24	23	19	11	8
181	513	Dirección General de Estudios de Posgrado	K7222	27LE00467	Konica - Minolta	B/N	N/A	7	8	8	6	4	26-may	16-jun	8	7	4	28-oct	24-nov
182	513	Dirección General de Estudios de Posgrado	K7022	26WE03288	Konica - Minolta	B/N	N/A	7	8	8	6	4	26-may	16-jun	8	7	4	28-oct	24-nov
183	513	Dirección General de Estudios de Posgrado	K7115	27BE00320	Konica - Minolta	B/N	N/A	7	8	8	6	4	26-may	16-jun	8	7	4	28-oct	24-nov
184	513	Dirección General de Estudios de Posgrado	K7115	27BE00573	Konica - Minolta	B/N	N/A	7	8	8	6	4	26-may	16-jun	8	7	4	28-oct	24-nov
185	513	Dirección General de Estudios de Posgrado	DC123	0UNF065085	Xerox	b/N	N/A	24	17	17	15	16	6	27-jun	22	21	17	9	6

No	Clave	Dependencia	Módulo	Serie	Marca	Tipo	Lector	ENE	FEB	MZO	ABR	MAY	JUN	JUL	AGO	SEP	OCT	NOV	DIC
186	513	Dirección General de Estudios de Posgrado	214	0F9W065692	Xerox	B/N	N/A	24	18	18	15	16	6	27-jun	22	21	17	9	6
187	513	Dirección General de Estudios de Posgrado	214	0F9W065995	Xerox	B/N	N/A	24	18	18	15	16	7	27-jun	22	21	17	9	6
188	513	Dirección General de Estudios de Posgrado	214	0F9W066035	Xerox	B/N	N/A	24	18	18	15	16	7	27-jun	22	21	17	9	6
189	513	Dirección General de Estudios de Posgrado	214	0F9W067517	Xerox	B/N	N/A	24	18	18	15	16	7	27-jun	23	21	17	9	6
190	513	Dirección General de Estudios de Posgrado	416	0UGK462839	Xerox	B/N	N/A	25	18	18	15	16	7	27-jun	23	22	18	10	7
191	513	Dirección General de Estudios de Posgrado	DC420	0NDE931085	Xerox	B/N	N/A	25	22	22	25	17	7	28-jun	23	22	18	10	7
192	513	Dirección General de Estudios de Posgrado	DC423	0KHF412431	Xerox	B/N	N/A	25	22	22	25	17	7	28-jun	23	22	18	10	7
193	513	Dirección General de Estudios de Posgrado	CopyCentre123	0UNF069448	Xerox	B/N	N/A	25	22	22	25	17	8	28-jun	24	22	18	10	7
194	513	Dirección General de Estudios de Posgrado	WC 4118	YHR689742	Xerox	B/N	N/A	25	22	22	25	17	8	28-jun	24	22	18	10	7
195	513	Dirección General de Estudios de Posgrado	K7216	28GE00131	Konica - Minolta	B/N	N/A	6	2	2	1	29-mar	23-may	13-jun	2	2	29-sep	25-oct	18-nov
196	513	Dirección General de Estudios de Posgrado	413	0PDE123576	Xerox	B/N	N/A	25	22	22	25	17	8	28-jun	24	23	19	11	8
197	513	Dirección General de Estudios de Posgrado	413	0PDE156425	Xerox	B/N	N/A	26	23	23	25	17	8	28-jun	24	23	19	11	8
198	513	Dirección General de Estudios de Posgrado	413	0PDE161461	Xerox	B/N	N/A	26	23	23	26	18	8	29-jun	25	23	19	11	8
199	513	Dirección General de Estudios de Posgrado	413	0PDE162319	Xerox	B/N	N/A	26	23	23	26	18	8	29-jun	25	23	19	11	8
200	513	Dirección General de Estudios de Posgrado	413	0PDE164831	Xerox	B/N	N/A	26	23	23	26	18	9	29-jun	25	23	19	11	8
201	513	Dirección General de Estudios de Posgrado	129	0YFF065066	Xerox	B/N	N/A	26	23	23	26	18	9	29-jun	25	26	20	14	9
202	513	Dirección General de Estudios de Posgrado	1214	0CE8020563	Xerox	B/N	N/A	26	24	24	26	18	9	29-jun	26	26	20	14	9
203	513	Dirección General de Estudios de Posgrado	K7115	27BE00485	Konica - Minolta	B/N	N/A	6	2	2	4	2	24-may	14-jun	2	2	29-sep	25-oct	18-nov
204	513	Dirección General de Estudios de Posgrado	K7115	27BE00782	Konica - Minolta	B/N	N/A	6	2	2	4	2	24-may	14-jun	2	2	29-sep	25-oct	18-nov
205	513	Dirección General de Estudios de Posgrado	413	0PDE156513	Xerox	B/N	N/A	27	24	24	26	18	9	29-jun	26	26	20	14	9
206	513	Dirección General de Estudios de Posgrado	431	0NM9165958	Xerox	B/N	N/A	20	16	16	13	12	3	23-jun	18	19	13	7	2
207	513	Dirección General de Estudios de Posgrado	DC5820	0N6N059466	Xerox	B/N	N/A	20	16	16	13	12	3	23-jun	18	19	13	7	2

No. REGISTRO DGELU: 27384-2094-29-X-10
 CONTRATO No. DGPR-CPSM-001/11

No	Clave	Dependencia	Modelo	Serie	Marca	Tipo	Lector	ENE	FEB	MZO	ABR	MAY	JUN	JUL	AGO	SEP	OCT	NOV	DIC
208	513	Dirección General de Estudios de Posgrado	214	0F9W067380	Xerox	B/N	N/A	20	16	16	14	13	3	24-jun	18	19	13	7	2
209	513	Dirección General de Estudios de Posgrado	413	0PDE124207	Xerox	B/N	N/A	21	17	17	14	13	3	24-jun	18	20	14	8	5
210	513	Dirección General de Estudios de Posgrado	NP6012	NUC56212	Canon	B/N	N/A	6	2	2	4	2	24-may	14-jun	3	2	29-sep	25-oct	18-nov
211	513	Dirección General de Estudios de Posgrado	DI151	31049698	Konica - Minolta	B/N	N/A	7	2	2	4	2	24-may	14-jun	3	2	29-sep	25-oct	18-nov
212	513	Dirección General de Estudios de Posgrado	DI151	31058751	Konica - Minolta	B/N	N/A	7	3	3	4	2	24-may	14-jun	3	5	30-sep	26-oct	22-nov
213	513	Dirección General de Estudios de Posgrado	DI151	31058785	Konica - Minolta	B/N	N/A	7	3	3	4	2	24-may	14-jun	3	5	30-sep	26-oct	22-nov
214	513	Dirección General de Estudios de Posgrado	DI151	31049679	Konica - Minolta	B/N	N/A	7	3	3	5	3	25-may	15-jun	4	5	30-sep	26-oct	22-nov
215	513	Dirección General de Estudios de Posgrado	K7022	26WE18428	Konica - Minolta	B/N	N/A	7	3	3	5	3	25-may	15-jun	4	5	30-sep	26-oct	22-nov
216	513	Dirección General de Estudios de Posgrado	DI151	31049603	Konica - Minolta	B/N	N/A	10	3	3	5	3	25-may	15-jun	4	5	30-sep	26-oct	22-nov
217	519 - 01	Dirección General de Evaluación Educativa	C255	0UTV865591	Xerox	B/N	N/A	27	24	24	27	19	9	30-jun	26	26	20	14	9
218	551 - 01	Dirección General de Incorporación y Revalidación de Estudios	K7022	26WE03290	Konica - Minolta	B/N	N/A	13	10	10	8	6	30-may	20-jun	10	9	6	1	28-nov
219	551 - 01	Dirección General de Incorporación y Revalidación de Estudios	DC123	0UNF072495	Xerox	b/N	N/A	21	17	17	14	13	6	24-jun	19	20	14	8	5
220	551 - 01	Dirección General de Incorporación y Revalidación de Estudios	DC20	RYR385981	Xerox	B/N	N/A	21	17	17	14	13	6	24-jun	19	20	14	8	5
221	472	Dirección General de la Escuela Nacional Colegio de Ciencias y Humanidades	BH162	30773027	Konica - Minolta	B/N	N/A	10	4	4	5	3	25-may	15-jun	4	6	3	27-oct	23-nov
222	472	Dirección General de la Escuela Nacional Colegio de Ciencias y Humanidades	BH162	30799425	Konica - Minolta	B/N	N/A	10	4	4	5	3	25-may	15-jun	5	6	3	27-oct	23-nov
223	472	Dirección General de la Escuela Nacional Colegio de Ciencias y Humanidades	BH162	30799464	Konica - Minolta	B/N	N/A	10	4	4	5	3	25-may	15-jun	5	6	3	27-oct	23-nov
224	472	Dirección General de la Escuela Nacional Colegio de Ciencias y Humanidades	BH162	30799465	Konica - Minolta	B/N	N/A	10	4	4	6	4	26-may	16-jun	5	6	3	27-oct	23-nov
225	472	Dirección General de la Escuela Nacional Colegio de Ciencias y Humanidades	BH210	30740264	Konica - Minolta	B/N	N/A	10	4	4	6	4	26-may	16-jun	5	6	3	27-oct	23-nov

No. REGISTRO DGELU: 27384-2094-29-X-10
 CONTRATO No. DGPR-CPSM-001/11

No	Clave	Dependencia	Modelo	Serie	Marca	Tipo	Lector	ENE	FEB	MZO	ABR	MAY	JUN	JUL	AGO	SEP	OCT	NOV	DIC
226	472	Dirección General de la Escuela Nacional Colegio de Ciencias y Humanidades	DI350	3135730	Konica - Minolta	B/N	N/A	11	8	8	6	4	26-may	16-jun	8	7	4	28-oct	24-nov
227	472	Dirección General de la Escuela Nacional Colegio de Ciencias y Humanidades	DI550	31707234	Konica - Minolta	B/N	N/A	11	8	8	6	4	26-may	16-jun	8	7	4	28-oct	24-nov
228	472	Dirección General de la Escuela Nacional Colegio de Ciencias y Humanidades	K7216	28GE00049	Konica - Minolta	B/N	N/A	11	8	8	6	4	26-may	16-jun	8	7	4	28-oct	24-nov
229	472	Dirección General de la Escuela Nacional Colegio de Ciencias y Humanidades	K7216	28GE00064	Konica - Minolta	B/N	N/A	11	8	8	6	4	26-may	16-jun	8	7	4	28-oct	24-nov
230	472	Dirección General de la Escuela Nacional Colegio de Ciencias y Humanidades	K7216	28GE00510	Konica - Minolta	B/N	N/A	11	8	8	7	5	27-may	17-jun	9	7	4	28-oct	24-nov
231	472	Dirección General de la Escuela Nacional Colegio de Ciencias y Humanidades	K7255	56SE00447	Konica - Minolta	B/N	N/A	12	9	9	7	5	27-may	17-jun	9	8	5	31-oct	25-nov
232	472	Dirección General de la Escuela Nacional Colegio de Ciencias y Humanidades	K7255	56SE03199	Konica - Minolta	B/N	N/A	12	9	9	7	5	27-may	17-jun	9	8	5	31-oct	25-nov
233	472	Dirección General de la Escuela Nacional Colegio de Ciencias y Humanidades	BH163	00601065	Konica - Minolta	B/N	N/A	25	25	25	28	20	10	01-jul	29	27	21	15	13
234	472	Dirección General de la Escuela Nacional Colegio de Ciencias y Humanidades	BH162	30750593	Konica - Minolta	B/N	N/A	13	9	9	7	5	27-may	17-jun	9	8	5	31-oct	25-nov
235	472	Dirección General de la Escuela Nacional Colegio de Ciencias y Humanidades	BH163	602355	Konica - Minolta	B/N	N/A	13	9	9	7	5	27-may	17-jun	9	8	5	31-oct	25-nov
236	472	Dirección General de la Escuela Nacional Colegio de Ciencias y Humanidades	DI151	31027602	Konica - Minolta	B/N	N/A	27	24	24	26	18	9	29-jun	26	26	20	14	9
237	622 - 01	Dirección General de Música	441	0NN0196520	Xerox	B/N	N/A	21	17	17	14	13	6	24-jun	19	20	14	8	5
238	771 - 01	Dirección General de Obras y Conservación	DI350	3137565	Konica - Minolta	B/N	N/A	17	17	17	14	13	6	24-jun	19	20	14	8	5
239	771 - 01	Dirección General de Obras y Conservación	DI350	3138601	Konica - Minolta	B/N	N/A	13	9	9	7	5	27-may	17-jun	10	8	5	31-oct	25-nov
240	771 - 01	Dirección General de Obras y Conservación	K7235	27NE05116	Konica - Minolta	B/N	N/A	14	10	10	8	6	30-may	20-jun	10	9	6	1	28-nov
241	771 - 01	Dirección General de Obras y Conservación	WC4118	YHR697295	Xerox	B/N	N/A	27	24	24	27	19	10	30-jun	23	26	21	15	13
242	552 - 01	Dirección General de Orientación y Servicios Educativos	K7022	26WE02079	Konica - Minolta	B/N	N/A	13	10	10	8	6	30-may	20-jun	10	9	6	1	28-nov

No. REGISTRO DGELU: 27384-2094-29-X-10
 CONTRATO No. DGPR-CPSM-001/11

No	Clave	Dependencia	Modelo	Serie	Marca	Tipo	Lector	ENE	FEB	MZO	ABR	MAY	JUN	JUL	AGO	SEP	OCT	NOV	DIC
243	552 - 01	Dirección General de Orientación y Servicios Educativos	K7022	26WE21598	Konica - Minolta	B/N	N/A	13	10	10	8	6	30-may	20-jun	11	9	6	1	28-nov
244	552 - 01	Dirección General de Orientación y Servicios Educativos	K7216	28GE00015	Konica - Minolta	B/N	N/A	13	10	10	8	6	30-may	20-jun	11	9	6	1	28-nov
245	552 - 01	Dirección General de Orientación y Servicios Educativos	PC920	TVB60290	Canon	B/N	N/A	13	10	10	8	6	30-may	20-jun	11	9	6	1	28-nov
246	756 - 01	Dirección General de Patrimonio Universitario	IR1610	JQE00107	Canon	B/N	N/A	13	10	10	8	6	30-may	20-jun	10	9	6	1	28-nov
247	756 - 01	Dirección General de Patrimonio Universitario	IR1600	MQS18279	Canon	B/N	N/A	13	10	10	8	6	30-may	20-jun	11	9	6	1	28-nov
248	756 - 01	Dirección General de Patrimonio Universitario	XC1040	0E2F105960	Xerox	B/N	N/A	24	17	17	15	16	6	27-jun	22	21	17	9	6
249	723	Dirección General de Personal	K7022	26WE12386	Konica - Minolta	B/N	N/A	14	10	10	8	6	30-may	20-jun	11	9	6	1	28-nov
250	723	Dirección General de Personal	K7118	27EE01197	Konica - Minolta	B/N	N/A	27	24	24	27	19	9	30-jun	26	26	20	14	9
251	723	Dirección General de Personal	WC5675	WTM770617	Xerox	B/N	N/A	27	25	25	27	19	10	30-jun	29	26	21	15	13
252	712 - 01	Dirección General de Planeación	BH210	30762544	Konica - Minolta	B/N	N/A	10	4	4	5	3	25-may	15-jun	4	6	3	27-oct	23-nov
253	712 - 01	Dirección General de Planeación	BH350	31124989	Konica - Minolta	B/N	N/A	14	10	10	8	6	30-may	20-jun	11	9	6	1	28-nov
254	712 - 01	Dirección General de Planeación	BH162	30800807	Konica - Minolta	B/N	N/A	14	11	11	8	6	30-may	20-jun	11	12	7	2	29-nov
255	712 - 01	Dirección General de Planeación	BH163	00601110	Konica - Minolta	B/N	N/A	27	24	24	27	19	10	30-jun	23	26	21	15	13
256	712 - 01	Dirección General de Planeación	BH211	00601053	Konica - Minolta	B/N	N/A	27	25	25	27	19	10	30-jun	29	26	21	15	13
257	748 - 01	Dirección General de Presupuesto	K7115	27AE02223	Konica - Minolta	B/N	N/A	14	11	11	11	9	31-may	21-jun	12	12	7	2	29-nov
258	748 - 01	Dirección General de Presupuesto	IR2830	KJY04778	Canon	B/N	N/A	14	11	11	11	9	1	21-jun	12	12	7	2	29-nov
259	748 - 01	Dirección General de Presupuesto	IR1670	JSD22278	Canon	B/N	N/A	14	11	11	11	9	1	21-jun	12	12	7	2	29-nov
260	748 - 01	Dirección General de Presupuesto	BH211	00602162	Konica - Minolta	B/N	N/A	14	14	14	11	9	1	21-jun	15	13	10	3	30-nov
261	748 - 01	Dirección General de Presupuesto	IR1670	JSD25947	Canon	B/N	N/A	14	14	14	11	9	1	21-jun	15	13	10	3	30-nov
262	748 - 01	Dirección General de Presupuesto	IR1670	JSD21966	Canon	B/N	N/A	17	14	14	12	11	1	22-jun	15	13	10	3	30-nov
263	748 - 01	Dirección General de Presupuesto	BH163	601267	Konica - Minolta	B/N	N/A	17	14	14	12	11	1	22-jun	15	13	10	3	30-nov

No. REGISTRO DGELU: 27384-2094-29-X-10
 CONTRATO No. DGPR-CPSM-001/11

No.	Clave	Dependencia	Modelo	Serie	Marca	Tipo	Lector	ENE	FEB	MZO	ABR	MAY	JUN	JUL	AGO	SEP	OCT	NOV	DIC
264	748 - 01	Dirección General de Presupuesto	BH163	601263	Konica - Minolta	B/N	N/A	17	14	14	12	11	2	22-jun	16	13	10	3	30-nov
265	748 - 01	Dirección General de Presupuesto	K7115	27AE02226	Konica - Minolta	B/N	N/A	17	15	15	12	11	2	22-jun	16	14	11	4	1
266	724 - 01	Dirección General de Proveeduría	BH163	00602600	Konica - Minolta	B/N	N/A	7	2	2	4	2	24-may	14-jun	2	2	29-sep	25-oct	18-nov
267	652 - 01	Dirección General de Publicaciones	DI251	31737894	Konica - Minolta	B/N	N/A	26	25	25	28	20	10	01-jul	29	27	21	15	13
268	652 - 01	Dirección General de Publicaciones	BH162	30800797	Konica - Minolta	B/N	N/A	26	25	25	28	20	10	01-jul	29	27	21	15	13
269	652 - 01	Dirección General de Publicaciones	230	0C1H013012	Xerox	B/N	N/A	24	18	18	15	16	7	27-jun	22	21	17	9	6
270	656 - 01	Dirección General de Radio UNAM	DI351	31701194	Konica - Minolta	B/N	N/A	14	10	10	8	6	30-may	20-jun	11	9	6	1	28-nov
271	656 - 01	Dirección General de Radio UNAM	K7115	27AE02742	Konica - Minolta	B/N	N/A	14	10	10	8	6	30-may	20-jun	11	9	6	1	28-nov
272	522	Dirección General de Servicios de Cómputo Académico	K7222	27LE00446	Konica - Minolta	B/N	N/A	17	17	17	14	13	6	24-jun	19	20	14	8	5
273	522	Dirección General de Servicios de Cómputo Académico	K7222	27LE01274	Konica - Minolta	B/N	N/A	17	11	11	11	9	1	21-jun	12	12	7	2	29-nov
274	522	Dirección General de Servicios de Cómputo Académico	K7222	27LE06325	Konica - Minolta	B/N	N/A	17	11	11	11	9	1	21-jun	12	12	7	2	29-nov
275	522	Dirección General de Servicios de Cómputo Académico	K7222	27LE06331	Konica - Minolta	B/N	N/A	18	14	14	11	9	1	21-jun	15	13	10	3	30-nov
276	522	Dirección General de Servicios de Cómputo Académico	DI350	31706161	Konica - Minolta	B/N	N/A	18	14	14	11	9	1	21-jun	15	13	10	3	30-nov
277	522	Dirección General de Servicios de Cómputo Académico	DC133	137021	Xerox	B/N	N/A	24	18	18	15	16	7	27-jun	22	21	17	9	6
278	522	Dirección General de Servicios de Cómputo Académico	DC20	RYR377778	Xerox	B/N	N/A	24	18	18	15	16	7	27-jun	23	21	17	9	6
279	522	Dirección General de Servicios de Cómputo Académico	WC4150	L99038296	Xerox	B/N	N/A	25	18	18	15	16	7	27-jun	23	22	18	10	7
280	763 - 01	Dirección General de Servicios Generales	IR1600	MQS16590	Canon	B/N	N/A	17	15	15	12	11	2	22-jun	16	14	11	4	1
281	763 - 01	Dirección General de Servicios Generales	IR1600	MQS16490	Canon	B/N	N/A	17	15	15	13	12	2	23-jun	17	14	11	4	1
282	763 - 01	Dirección General de Servicios Generales	BH162	30799509	Konica - Minolta	B/N	N/A	17	15	15	13	12	2	23-jun	17	14	11	4	1
283	763 - 01	Dirección General de Servicios Generales	212	0R1U051534	Xerox	B/N	N/A	28	25	25	28	20	10	01-jul	29	27	22	16	13

No. REGISTRO DGELU: 27384-2094-29-X-10
 CONTRATO No. DGPR-CPSM-001/11

No.	Clave	Dependencia	Modelo	Serie	Marca	Tipo	Lector	ENE	FEB	MZO	ABR	MAY	JUN	JUL	AGO	SEP	OCT	NOV	DIC
284	563 - 01	Dirección General de Servicios Médicos	DI251	31724416	Konica - Minolta	B/N	N/A	7	8	8	7	5	27-may	17-jun	9	7	4	28-oct	24-nov
285	432 - 01	Escuela Nacional de Artes Plásticas	K7115	27AE03267	Konica - Minolta	B/N	N/A	28	25	25	27	19	10	30-jun	29	27	21	15	13
286	432 - 01	Escuela Nacional de Artes Plásticas	DocuColor 12	0FU2054499	Xerox	Color	N/A	28	28	28	28	20	10	01-jul	30	27	22	16	14
287	432 - 01	Escuela Nacional de Artes Plásticas	DI151	31018533	Konica - Minolta	B/N	N/A	28	25	25	28	20	10	01-jul	29	27	21	15	13
288	432 - 01	Escuela Nacional de Artes Plásticas	K7022	26WE03270	Konica - Minolta	B/N	N/A	28	25	25	28	20	10	01-jul	29	27	22	16	13
289	422	Escuela Nacional de Musica	K7216	28GE00404	Konica - Minolta	B/N	N/A	6	1	1	1	29-mar	23-may	13-jun	1	1	28-sep	24-oct	17-nov
290	422	Escuela Nacional de Musica	K7216	28GE00420	Konica - Minolta	B/N	N/A	6	1	1	1	29-mar	23-may	13-jun	2	1	28-sep	24-oct	17-nov
291	622 - 01	Escuela Nacional de Musica	WC5655	WTD732839	Xerox	B/N	N/A	7	2	2	1	29-mar	23-may	13-jun	2	2	29-sep	25-oct	18-nov
292	622 - 01	Escuela Nacional de Musica	WC4150	L99359802	Xerox	B/N	N/A	7	2	2	4	2	24-may	14-jun	2	2	29-sep	25-oct	18-nov
293	436 - 01	Escuela Nacional de Trabajo Social	DI350	3144331	Konica - Minolta	B/N	N/A	19	15	15	12	11	2	22-jun	16	14	11	4	1
294	436 - 01	Escuela Nacional de Trabajo Social	K7022	26WE01247	Konica - Minolta	B/N	N/A	19	15	15	12	11	2	22-jun	16	14	11	4	1
295	436 - 01	Escuela Nacional de Trabajo Social	K7022	26WE02218	Konica - Minolta	B/N	N/A	19	15	15	13	12	2	23-jun	17	14	11	4	1
296	436 - 01	Escuela Nacional de Trabajo Social	K7022	26WE02204	Konica - Minolta	B/N	N/A	19	15	15	13	12	2	23-jun	17	14	11	4	1
297	436 - 01	Escuela Nacional de Trabajo Social	IR2000	MQU13959	Canon	B/N	N/A	20	16	16	13	12	3	23-jun	17	19	13	7	2
298	436 - 01	Escuela Nacional de Trabajo Social	IR2020	KRR07374	Canon	B/N	N/A	20	16	16	13	12	3	23-jun	17	19	13	7	2
299	436 - 01	Escuela Nacional de Trabajo Social	IR2000	MQU12835	Canon	B/N	N/A	20	16	16	13	12	3	23-jun	18	19	13	7	2
300	436 - 01	Escuela Nacional de Trabajo Social	IR2000	MQU13433	Canon	B/N	N/A	20	16	16	13	12	3	23-jun	18	19	13	7	2
301	436 - 01	Escuela Nacional de Trabajo Social	DI151	31058804	Konica - Minolta	B/N	N/A	20	16	16	14	13	3	24-jun	18	19	13	7	2
302	436 - 01	Escuela Nacional de Trabajo Social	IR1023	TJE29413	Canon	B/N	N/A	21	17	17	14	13	3	24-jun	18	20	14	8	5
303	436 - 01	Escuela Nacional de Trabajo Social	IR3245	DHJ00102	Canon	B/N	N/A	21	17	17	14	13	6	24-jun	19	20	14	8	5
304	436 - 01	Escuela Nacional de Trabajo Social	IR3245	DHJ00213	Canon	B/N	N/A	21	17	17	14	13	6	24-jun	19	20	14	8	5
305	452 - 01	Escuela Nacional Preparatoria Plantel No. 1 "Gabino Barreda"	K7130	26XE04896	Konica - Minolta	B/N	N/A	10	3	3	4	2	24-may	14-jun	3	5	30-sep	26-oct	22-nov
306	452 - 01	Escuela Nacional Preparatoria Plantel No. 1 "Gabino Barreda"	5655	0L5F500461	Xerox	B/N	N/A	10	3	3	5	3	25-may	15-jun	4	5	30-sep	26-oct	22-nov
307	452 - 01	Escuela Nacional Preparatoria Plantel No. 1 "Gabino Barreda"	WC255	UTV184115E	Xerox	B/N	N/A	10	3	3	5	3	25-may	15-jun	4	5	30-sep	26-oct	22-nov

No. REGISTRO DGELU: 27384-2094-29-X-10
 CONTRATO No. DGPR-CPSM-001/11

No	Clave	Dependencia	Modelo	Serie	Marca	Tipo	Lector	ENE	FEB	MZO	ABR	MAY	JUN	JUL	AGO	SEP	OCT	NOV	DIC
308	452 - 01	Escuela Nacional Preparatoria Plantel No. 1 "Gabino Barreda"	DI151	31038653	Konica - Minolta	B/N	N/A	10	3	3	5	3	25-may	15-jun	4	5	30-sep	26-oct	22-nov
309	452 - 02	Escuela Nacional Preparatoria Plantel No. 2 "Erasmus Castellanos Quinto"	BH210	30200089	Konica - Minolta	B/N	N/A	17	11	11	11	9	1	21-jun	12	12	7	2	29-nov
310	452 - 02	Escuela Nacional Preparatoria Plantel No. 2 "Erasmus Castellanos Quinto"	DI550	31712279	Konica - Minolta	B/N	N/A	18	14	14	11	9	1	21-jun	15	13	10	3	30-nov
311	452 - 03	Escuela Nacional Preparatoria Plantel No. 3 "Justo Sierra"	K7022	26WE11586	Konica - Minolta	B/N	N/A	7	2	2	4	2	24-may	14-jun	3	2	29-sep	25-oct	18-nov
312	452 - 04	Escuela Nacional Preparatoria Plantel No. 4 "Vidal Castañeda y Najera"	K7022	26WE28177	Konica - Minolta	B/N	N/A	12	8	8	6	4	26-may	16-jun	8	7	4	28-oct	24-nov
313	452 - 04	Escuela Nacional Preparatoria Plantel No. 4 "Vidal Castañeda y Najera"	K7216	28GE00398	Konica - Minolta	B/N	N/A	12	8	8	6	4	26-may	16-jun	8	7	4	28-oct	24-nov
314	452 - 05	Escuela Nacional Preparatoria Plantel No. 5 "José Vasconcelos"	K7222	27LE01439	Konica - Minolta	B/N	N/A	11	4	4	6	4	26-may	16-jun	5	6	3	27-oct	23-nov
315	452 - 05	Escuela Nacional Preparatoria Plantel No. 5 "José Vasconcelos"	DocuColor 5750	0F8H040115	Xerox	Color	N/A	12	8	8	6	4	26-may	16-jun	8	7	4	28-oct	24-nov
316	452 - 05	Escuela Nacional Preparatoria Plantel No. 5 "José Vasconcelos"	315	0YP1200982	Xerox	B/N	N/A	11	4	4	6	4	26-may	16-jun	5	6	3	27-oct	23-nov
317	452 - 05	Escuela Nacional Preparatoria Plantel No. 5 "José Vasconcelos"	555	0FWT025480	Xerox	B/N	N/A	12	8	8	6	4	26-may	16-jun	8	7	4	28-oct	24-nov
318	452 - 06	Escuela Nacional Preparatoria Plantel No. 6 "Antonio Caso"	K7115	27AE03250	Konica - Minolta	B/N	N/A	13	9	9	7	5	27-may	17-jun	9	8	5	31-oct	25-nov
319	452 - 06	Escuela Nacional Preparatoria Plantel No. 6 "Antonio Caso"	K7115	27AE03268	Konica - Minolta	B/N	N/A	13	9	9	7	5	27-may	17-jun	9	8	5	31-oct	25-nov
320	452 - 06	Escuela Nacional Preparatoria Plantel No. 6 "Antonio Caso"	K7216	28GE00030	Konica - Minolta	B/N	N/A	13	9	9	7	5	27-may	17-jun	9	8	5	31-oct	25-nov
321	452 - 06	Escuela Nacional Preparatoria Plantel No. 6 "Antonio Caso"	BH300	31136199	Konica - Minolta	B/N	N/A	13	9	9	7	5	27-may	17-jun	10	8	5	31-oct	25-nov
322	452 - 06	Escuela Nacional Preparatoria Plantel No. 6 "Antonio Caso"	BH163	00602447	Konica - Minolta	B/N	N/A	13	9	9	7	5	27-may	17-jun	10	8	5	31-oct	25-nov
323	452 - 06	Escuela Nacional Preparatoria Plantel No. 6 "Antonio Caso"	Phaser 6110	DXA898362	Xerox	Color	N/A	14	10	10	8	6	30-may	20-jun	10	9	6	1	28-nov
324	452 - 06	Escuela Nacional Preparatoria Plantel No. 6 "Antonio Caso"	DC20	RYR383313	Xerox	B/N	N/A	14	10	10	8	6	30-may	20-jun	10	9	6	1	28-nov
325	452 - 07	Escuela Nacional Preparatoria Plantel No. 7 "Ezequiel A. Chávez"	K7022	26WE27667	Konica - Minolta	B/N	N/A	20	16	16	13	12	3	23-jun	17	19	13	7	2

No. REGISTRO DGELU: 27384-2094-29-X-10
 CONTRATO No. DGPR-CPSM-001/11

No	Clave	Dependencia	Modelo	Serie	Marca	Tipo	Lector	ENE	FEB	MZO	ABR	MAY	JUN	JUL	AGO	SEP	OCT	NOV	DIC
326	452 - 07	Escuela Nacional Preparatoria Plantel No. 7 "Ezequiel A. Chávez"	K7216	28GE00417	Konica - Minolta	B/N	N/A	20	16	16	13	12	3	23-jun	17	19	13	7	2
327	452 - 07	Escuela Nacional Preparatoria Plantel No. 7 "Ezequiel A. Chávez"	DI2010	31802255	Konica - Minolta	B/N	Propio	20	16	16	13	12	3	23-jun	18	19	13	7	2
328	452 - 08	Escuela Nacional Preparatoria Plantel No. 8 "Miguel E. Schulz"	K7022	26WE21572	Konica - Minolta	B/N	N/A	13	9	9	7	5	27-may	17-jun	10	8	5	31-oct	25-nov
329	452 - 09	Escuela Nacional Preparatoria Plantel No. 9 "Pedro de Alba"	BH162	30799421	Konica - Minolta	B/N	N/A	10	3	3	4	2	24-may	14-jun	3	5	30-sep	26-oct	22-nov
330	452 - 09	Escuela Nacional Preparatoria Plantel No. 9 "Pedro de Alba"	MF1390	3410001006	Konica - Minolta	B/N	N/A	10	3	3	5	3	25-may	15-jun	4	5	30-sep	26-oct	22-nov
331	452 - 09	Escuela Nacional Preparatoria Plantel No. 9 "Pedro de Alba"	BH282	A124WY1011333	Konica - Minolta	B/N	N/A	10	3	3	5	3	25-may	15-jun	4	5	30-sep	26-oct	22-nov
332	424	Facultad de Arquitectura	K7115	27BE00537	Konica - Minolta	B/N	N/A	18	16	16	14	13	3	24-jun	18	19	13	7	2
333	424	Facultad de Arquitectura	K7216	28GE00334	Konica - Minolta	B/N	N/A	18	17	17	14	13	3	24-jun	18	20	14	8	5
334	424	Facultad de Arquitectura	K7216	28GE00438	Konica - Minolta	B/N	N/A	18	17	17	14	13	6	24-jun	19	20	14	8	5
335	424	Facultad de Arquitectura	K7216	28GE00458	Konica - Minolta	B/N	N/A	18	17	17	14	13	6	24-jun	19	20	14	8	5
336	424	Facultad de Arquitectura	K7235	27NE04654	Konica - Minolta	B/N	N/A	18	17	17	14	13	6	24-jun	19	20	14	8	5
337	424	Facultad de Arquitectura	K7115	27BE00234	Konica - Minolta	B/N	N/A	19	17	17	14	13	6	24-jun	19	20	14	8	5
338	424	Facultad de Arquitectura	D320	KPJ74796	Xerox	B/N	N/A	10	9	9	7	5	27-may	17-jun	9	8	5	31-oct	25-nov
339	424	Facultad de Arquitectura	D320	KPJ81185	Xerox	B/N	N/A	10	9	9	7	5	27-may	17-jun	9	8	5	31-oct	25-nov
340	424	Facultad de Arquitectura	D340	UZR03061	Xerox	B/N	N/A	10	9	9	7	5	27-may	17-jun	10	8	5	31-oct	25-nov
341	424	Facultad de Arquitectura	K7265	55TE08009	Konica - Minolta	B/N	N/A	19	17	17	15	16	6	27-jun	22	21	17	9	6
342	424	Facultad de Arquitectura	K7155	56EE12842	Konica - Minolta	B/N	N/A	19	18	18	15	16	6	27-jun	22	21	17	9	6
343	424	Facultad de Arquitectura	DI151	31046819	Konica - Minolta	B/N	N/A	19	18	18	15	16	7	27-jun	22	21	17	9	6
344	424	Facultad de Arquitectura	DI151	31048737	Konica - Minolta	B/N	N/A	19	18	18	15	16	7	27-jun	22	21	17	9	6
345	424 - 04	Facultad de Arquitectura	DI151	31018518	Konica - Minolta	B/N	N/A	10	9	9	7	5	27-may	17-jun	10	8	5	31-oct	25-nov

No. REGISTRO DGELU: 27384-2094-29-X-10
 CONTRATO No. DGPR-CPSM-001/11

No.	Clave	Dependencia	Modelo	Serie	Marca	Tipo	Lector	ENE	FEB	MZO	ABR	MAY	JUN	JUL	AGO	SEP	OCT	NOV	DIC
346	411	Facultad de Ciencias	BHC300	321701346	Konica - Minolta	Color	N/A	6	1	1	1	29-mar	23-may	13-jun	1	1	28-sep	24-oct	17-nov
347	411	Facultad de Ciencias	K7216	28GE00566	Konica - Minolta	B/N	N/A	20	23	23	26	18	9	29-jun	25	26	20	14	9
348	411	Facultad de Ciencias	K7022	26WE12416	Konica - Minolta	B/N	N/A	20	24	24	26	18	9	29-jun	26	26	20	14	9
349	411	Facultad de Ciencias	K7022	26WE12434	Konica - Minolta	B/N	N/A	20	24	24	26	18	9	29-jun	26	26	20	14	9
350	411	Facultad de Ciencias	K7022	26WE12445	Konica - Minolta	B/N	N/A	20	24	24	27	19	9	30-jun	26	26	20	14	9
351	411	Facultad de Ciencias	K7022	26WE28397	Konica - Minolta	B/N	N/A	21	24	24	27	19	9	30-jun	26	26	20	14	9
352	411	Facultad de Ciencias	K7115	27AE02183	Konica - Minolta	B/N	N/A	21	24	24	27	19	10	30-jun	23	27	21	15	13
353	411	Facultad de Ciencias	K7130	26XE00530	Konica - Minolta	B/N	N/A	21	25	25	27	19	10	30-jun	29	27	21	15	13
354	411	Facultad de Ciencias	DC20	RYR387531	Xerox	B/N	N/A	27	24	24	27	19	10	30-jun	23	26	21	15	13
355	411	Facultad de Ciencias	BH350	31136376	Konica - Minolta	B/N	N/A	21	25	25	27	19	10	30-jun	29	27	21	15	13
356	411	Facultad de Ciencias	BH350	31136414	Konica - Minolta	B/N	N/A	21	25	25	27	19	10	30-jun	29	27	21	15	13
357	411	Facultad de Ciencias	455	ONE8028673	Xerox	B/N	N/A	27	25	25	27	19	10	30-jun	29	26	21	15	13
358	411	Facultad de Ciencias	BH350	31136295	Konica - Minolta	B/N	N/A	24	25	25	28	20	10	01-jul	29	27	21	15	13
359	411	Facultad de Ciencias	PC940	TVF17166	Canon	B/N	N/A	24	25	25	28	20	10	01-jul	29	27	21	15	13
360	411	Facultad de Ciencias	CCC20	RYR382634	Xerox	B/N	N/A	27	25	25	27	19	10	30-jun	29	27	21	15	13
361	411	Facultad de Ciencias	DI151	31049642	Konica - Minolta	B/N	N/A	6	1	1	1	29-mar	23-may	13-jun	1	1	28-sep	24-oct	17-nov
362	411	Facultad de Ciencias	DI151	31049873	Konica - Minolta	B/N	N/A	6	1	1	1	29-mar	23-may	13-jun	1	1	28-sep	24-oct	17-nov
363	411	Facultad de Ciencias	DI151	31058780	Konica - Minolta	B/N	N/A	6	1	1	1	29-mar	23-may	13-jun	1	1	28-sep	24-oct	17-nov
364	411	Facultad de Ciencias	X133	136991	Xerox	B/N	N/A	28	25	25	27	19	10	30-jun	29	27	21	15	13
365	412	Facultad de Ciencias Políticas y Sociales	K7065	55TE06257	Konica - Minolta	B/N	N/A	11	8	8	6	4	26-may	16-jun	8	7	4	28-oct	24-nov
366	412	Facultad de Ciencias Políticas y Sociales	C128	UNF067535	Xerox	B/N	N/A	25	22	22	25	17	7	28-jun	23	22	18	10	7
367	412	Facultad de Ciencias Políticas y Sociales	411	0PDG174796	Xerox	B/N	N/A	25	22	22	25	17	7	28-jun	23	22	18	10	7
368	412	Facultad de Ciencias Políticas y Sociales	WCPPro65	0MRN021845	Xerox	B/N	N/A	25	22	22	25	17	8	28-jun	24	22	18	10	7

No. REGISTRO DGELU: 27384-2094-29-X-10
 CONTRATO No. DGPR-CPSM-001/11

No	Clave	Dependencia	Modelo	Serie	Marcas	Tipo	Lector	ENE	FEB	MZO	ABR	MAY	JUN	JUL	AGO	SEP	OCT	NOV	DIC
369	412	Facultad de Ciencias Políticas y Sociales	CCT90	0MTC019346	Xerox	B/N	N/A	25	22	22	25	17	8	28-jun	24	22	18	10	7
370	413	Facultad de Contaduría y Administración	K7216	28GE00065	Konica - Minolta	B/N	N/A	11	4	4	5	3	25-may	15-jun	5	6	3	27-oct	23-nov
371	413	Facultad de Contaduría y Administración	DI251	31701009	Konica - Minolta	B/N	N/A	11	4	4	6	4	26-may	16-jun	5	6	3	27-oct	23-nov
372	413	Facultad de Contaduría y Administración	DI350	3142182	Konica - Minolta	B/N	N/A	11	4	4	6	4	26-may	16-jun	5	6	3	27-oct	23-nov
373	413	Facultad de Contaduría y Administración	K7022	26WE18309	Konica - Minolta	B/N	N/A	11	8	8	6	4	26-may	16-jun	8	7	4	28-oct	24-nov
374	413	Facultad de Contaduría y Administración	K7022	26WE18364	Konica - Minolta	B/N	N/A	12	8	8	6	4	26-may	16-jun	8	7	4	28-oct	24-nov
375	413	Facultad de Contaduría y Administración	K7065	55TE03805	Konica - Minolta	B/N	N/A	12	8	8	6	4	26-may	16-jun	8	7	4	28-oct	24-nov
376	413	Facultad de Contaduría y Administración	K7115	27AE02080	Konica - Minolta	B/N	N/A	12	8	8	6	4	26-may	16-jun	8	7	4	28-oct	24-nov
377	413	Facultad de Contaduría y Administración	K7235	27NE03155	Konica - Minolta	B/N	N/A	12	8	8	7	5	27-may	17-jun	9	7	4	28-oct	24-nov
378	413	Facultad de Contaduría y Administración	K7255	56SE03743	Konica - Minolta	B/N	N/A	12	9	9	7	5	27-may	17-jun	9	8	5	31-oct	25-nov
379	413	Facultad de Contaduría y Administración	DI151	31046831	Konica - Minolta	B/N	N/A	12	9	9	7	5	27-may	17-jun	9	8	5	31-oct	25-nov
380	413	Facultad de Contaduría y Administración	DI151	31043991	Konica - Minolta	B/N	N/A	13	9	9	7	5	27-may	17-jun	9	8	5	31-oct	25-nov
381	414	Facultad de Derecho	BH162	30731873	Konica - Minolta	B/N	N/A	20	18	18	15	16	6	27-jun	22	21	17	9	6
382	414	Facultad de Derecho	K7022	26WE18437	Konica - Minolta	B/N	N/A	20	18	18	15	16	7	27-jun	22	21	17	9	6
383	414	Facultad de Derecho	K7022	26WE18618	Konica - Minolta	B/N	N/A	20	18	18	15	16	7	27-jun	22	21	17	9	6
384	414	Facultad de Derecho	K7115	27AE02211	Konica - Minolta	B/N	N/A	20	18	18	15	16	7	27-jun	23	21	17	9	6
385	414	Facultad de Derecho	K7216	28GE00477	Konica - Minolta	B/N	N/A	20	18	18	15	16	7	27-jun	23	22	18	10	7
386	414	Facultad de Derecho	K7218	28HE00112	Konica - Minolta	B/N	N/A	21	22	22	25	17	8	28-jun	24	22	18	10	7
387	414	Facultad de Derecho	K7235	27NE03005	Konica - Minolta	B/N	N/A	21	22	22	25	17	8	28-jun	24	22	18	10	7
388	414	Facultad de Derecho	WC128	0UNF066124	Xerox	B/N	N/A	28	28	28	28	20	10	01-jul	30	27	22	16	14
389	414	Facultad de Derecho	K7165	56AE02250	Konica - Minolta	B/N	N/A	21	22	22	25	17	8	28-jun	24	23	19	11	8
390	423	Facultad de Economía	K7065	55TE02291	Konica - Minolta	B/N	N/A	11	10	10	8	6	30-may	20-jun	11	9	6	1	28-nov

No. REGISTRO DGELU: 27384-2094-29-X-10
 CONTRATO No. DGPR-CPSM-001/11

No.	Clave	Dependencia	Modelo	Serie	Marca	Tipo	Lector	ENE	FEB	MZO	ABR	MAY	JUN	JUL	AGO	SEP	OCT	NOV	DIC
391	423	Facultad de Economía	576	0MRU016424	Xerox	B/N	N/A	28	28	28	28	20	10	01-jul	30	27	22	16	14
392	423	Facultad de Economía	IR8500	MPB08222	Canon	B/N	N/A	11	10	10	8	6	30-may	20-jun	11	9	6	1	28-nov
393	423	Facultad de Economía	WC 133	WVY135989	Xerox	B/N	N/A	28	28	28	28	20	10	01-jul	30	27	22	16	14
394	442 - 01	Facultad de Estudios Superiores "Acatlan"	BH162	30799508	Konica - Minolta	B/N	N/A	26	23	23	25	18	8	29-jun	25	23	19	11	8
395	442 - 01	Facultad de Estudios Superiores "Acatlan"	DI350	3138154	Konica - Minolta	B/N	N/A	26	23	23	26	18	8	29-jun	25	23	19	11	8
396	442 - 01	Facultad de Estudios Superiores "Acatlan"	DI350	3142090	Konica - Minolta	B/N	N/A	26	23	23	26	18	9	29-jun	25	23	19	11	8
397	442 - 01	Facultad de Estudios Superiores "Acatlan"	DI350	3142187	Konica - Minolta	B/N	N/A	26	23	23	26	18	9	29-jun	25	26	20	14	9
398	442 - 01	Facultad de Estudios Superiores "Acatlan"	DI350	3143420	Konica - Minolta	B/N	N/A	26	24	24	26	18	9	29-jun	26	26	20	14	9
399	442 - 01	Facultad de Estudios Superiores "Acatlan"	K7022	26WE12433	Konica - Minolta	B/N	N/A	27	24	24	26	18	9	29-jun	26	26	20	14	9
400	442 - 01	Facultad de Estudios Superiores "Acatlan"	K7065	55TE06981	Konica - Minolta	B/N	N/A	27	24	24	26	19	9	30-jun	26	26	20	14	9
401	442 - 01	Facultad de Estudios Superiores "Acatlan"	K7065	55TE07952	Konica - Minolta	B/N	N/A	27	24	24	27	19	9	30-jun	26	26	20	14	9
402	442 - 01	Facultad de Estudios Superiores "Acatlan"	K7115	27AE03257	Konica - Minolta	B/N	N/A	27	24	24	27	19	10	30-jun	23	26	21	15	13
403	442 - 01	Facultad de Estudios Superiores "Acatlan"	K7216	28GE00179	Konica - Minolta	B/N	N/A	27	25	29	27	19	10	30-jun	29	26	21	15	13
404	442 - 01	Facultad de Estudios Superiores "Acatlan"	BH162	30703092	Konica - Minolta	B/N	N/A	27	25	29	27	19	10	30-jun	29	27	21	15	13
405	441 - 01	Facultad de Estudios Superiores "Acatlan"	K7115	27AE03352	Konica - Minolta	B/N	N/A	26	23	23	25	17	8	28-jun	24	23	19	11	8
406	442 - 01	Facultad de Estudios Superiores "Acatlan"	165	0KPR001449	Xerox	B/N	N/A	28	25	29	27	19	10	30-jun	29	27	21	15	13
407	442 - 01	Facultad de Estudios Superiores "Acatlan"	BH250	31126360	Konica - Minolta	B/N	N/A	28	25	29	27	20	10	01-jul	29	27	21	15	13
408	442 - 01	Facultad de Estudios Superiores "Acatlan"	BH211	00602920	Konica - Minolta	B/N	N/A	28	25	29	28	20	10	01-jul	29	27	22	16	13
409	442 - 01	Facultad de Estudios Superiores "Acatlan"	WC1415	0TDG006339	Xerox	B/N	N/A	28	28	28	28	20	10	01-jul	30	27	22	16	14
410	442 - 01	Facultad de Estudios Superiores "Acatlan"	411	0PDG002627	Xerox	B/N	N/A	28	28	28	28	20	10	01-jul	30	27	22	16	14
411	442 - 01	Facultad de Estudios Superiores "Acatlan"	411	0PDG167780	Xerox	B/N	N/A	29	28	28	28	20	10	01-jul	30	27	22	16	14
412	442 - 01	Facultad de Estudios Superiores "Acatlan"	830	0E1F086611	Xerox	B/N	N/A	29	28	28	28	20	10	01-jul	30	27	22	16	14
413	442 - 01	Facultad de Estudios Superiores "Acatlan"	5830	0D8E008617	Xerox	B/N	N/A	29	28	28	28	20	10	01-jul	30	27	22	16	14

No. REGISTRO DGELU: 27384-2094-29-X-10
 CONTRATO No. DGPR-CPSM-001/11

No	Clave	Dependencia	Modelo	Serie	Marca	Tipo	Lector	ENE	FEB	MZO	ABR	MAY	JUN	JUL	AGO	SEP	OCT	NOV	DIC
414	442 - 01	Facultad de Estudios Superiores "Acatlan"	BH163	00602300	Konica - Minolta	B/N	N/A	29	28	29	28	20	10	01-jul	30	27	22	16	14
415	442 - 01	Facultad de Estudios Superiores "Acatlan"	IR1310	MNQ15622	Canon	B/N	N/A	29	28	29	28	20	10	01-jul	30	27	22	16	14
416	442 - 01	Facultad de Estudios Superiores "Acatlan"	DI151	31027617	Konica - Minolta	B/N	N/A	29	28	29	28	20	10	01-jul	30	27	22	16	14
417	444 - 01	Facultad de Estudios Superiores "Aragón"	BH200	31112099	Konica - Minolta	b/N	N/A	20	16	16	13	12	3	23-jun	18	19	13	7	2
418	444 - 01	Facultad de Estudios Superiores "Aragón"	BH210	30736774	Konica - Minolta	B/N	N/A	20	16	16	13	12	3	23-jun	18	19	13	7	2
419	444 - 01	Facultad de Estudios Superiores "Aragón"	BH210	30738864	Konica - Minolta	B/N	N/A	20	16	16	14	13	3	24-jun	18	19	13	7	2
420	444 - 01	Facultad de Estudios Superiores "Aragón"	BH210	30745530	Konica - Minolta	B/N	N/A	21	17	17	14	13	3	24-jun	18	20	14	8	5
421	444 - 01	Facultad de Estudios Superiores "Aragón"	BH210	30748813	Konica - Minolta	B/N	N/A	21	17	17	14	13	6	24-jun	19	20	14	8	5
422	444 - 01	Facultad de Estudios Superiores "Aragón"	BH250	31111593	Konica - Minolta	B/N	N/A	21	17	17	14	13	6	24-jun	19	20	14	8	5
423	444 - 01	Facultad de Estudios Superiores "Aragón"	BH600	57BE18035	Konica - Minolta	B/N	N/A	21	17	17	14	13	6	24-jun	19	20	14	8	5
424	444 - 01	Facultad de Estudios Superiores "Aragón"	BH600	57BE19416	Konica - Minolta	B/N	N/A	21	17	17	14	13	6	24-jun	19	20	14	8	5
425	444 - 01	Facultad de Estudios Superiores "Aragón"	DI2010	31802042	Konica - Minolta	B/N	N/A	24	17	17	15	16	6	27-jun	22	21	17	9	6
426	444 - 01	Facultad de Estudios Superiores "Aragón"	BH210	31802116	Konica - Minolta	B/N	N/A	24	18	18	15	16	6	27-jun	22	21	17	9	6
427	444 - 01	Facultad de Estudios Superiores "Aragón"	DI350	3137567	Konica - Minolta	B/N	N/A	24	18	18	15	16	7	27-jun	22	21	17	9	6
428	444 - 01	Facultad de Estudios Superiores "Aragón"	K7216	28GE00184	Konica - Minolta	B/N	N/A	24	18	18	15	16	7	27-jun	22	21	17	9	6
429	444 - 01	Facultad de Estudios Superiores "Aragón"	K7235	27NE04463	Konica - Minolta	B/N	Propio	24	18	18	15	16	7	27-jun	23	21	17	9	6
430	444 - 01	Facultad de Estudios Superiores "Aragón"	K7235	27NE04374	Konica - Minolta	B/N	Propio	25	18	18	15	16	7	27-jun	23	22	18	10	7
431	444 - 01	Facultad de Estudios Superiores "Aragón"	BH163	00602301	Konica - Minolta	B/N	N/A	25	22	22	25	17	7	28-jun	23	22	18	10	7
432	444 - 01	Facultad de Estudios Superiores "Aragón"	IDC320	KPJ06003	Canon	B/N	N/A	25	22	22	25	17	7	28-jun	23	22	18	10	7
433	444 - 01	Facultad de Estudios Superiores "Aragón"	IDC320	CGZ42429	Canon	B/N	N/A	25	22	22	25	17	8	28-jun	24	22	18	10	7
434	444 - 01	Facultad de Estudios Superiores "Aragón"	BH211	602172	Konica - Minolta	B/N	N/A	25	22	22	25	17	8	28-jun	24	22	18	10	7
435	444 - 01	Facultad de Estudios Superiores "Aragón"	DI151	31022207	Konica - Minolta	B/N	N/A	25	22	22	25	17	8	28-jun	24	23	19	11	8

No. REGISTRO DGELU: 27384-2094-29-X-10
 CONTRATO No. DGPR-CPSM-001/11

No.	Clave	Dependencia	Modelo	Serie	Marca	Tipo	Lector	ENE	FEB	MZO	ABR	MAY	JUN	JUL	AGO	SEP	OCT	NOV	DIC
436	444 - 01	Facultad de Estudios Superiores "Aragón"	DI151	31058754	Konica - Minolta	B/N	N/A	26	23	23	25	17	8	28-jun	24	23	19	11	8
437	441 - 01	Facultad de Estudios Superiores "Cuautitlan"	BH162	30772989	Konica - Minolta	B/N	N/A	17	11	11	11	9	31-may	21-jun	12	12	7	2	29-nov
438	441 - 01	Facultad de Estudios Superiores "Cuautitlan"	K7115	27AE03251	Konica - Minolta	B/N	N/A	17	11	11	11	9	31-may	21-jun	12	12	7	2	29-nov
439	441 - 01	Facultad de Estudios Superiores "Cuautitlan"	K7115	27AE03344	Konica - Minolta	B/N	N/A	17	11	11	11	9	1	21-jun	12	12	7	2	29-nov
440	441 - 01	Facultad de Estudios Superiores "Cuautitlan"	BH163	00601078	Konica - Minolta	B/N	N/A	17	11	11	11	9	1	21-jun	12	12	7	2	29-nov
441	441 - 01	Facultad de Estudios Superiores "Cuautitlan"	WC4118	YHT738856	Xerox	B/N	N/A	18	14	14	11	9	1	21-jun	15	13	10	3	30-nov
442	441 - 01	Facultad de Estudios Superiores "Cuautitlan"	WC4118	YHT195146	Xerox	B/N	N/A	18	14	14	11	9	1	21-jun	15	13	10	3	30-nov
443	441 - 01	Facultad de Estudios Superiores "Cuautitlan"	DC20	RYR383090	Xerox	B/N	N/A	18	14	14	12	11	1	22-jun	15	13	10	3	30-nov
444	441 - 01	Facultad de Estudios Superiores "Cuautitlan"	DC20	RYU279295	Xerox	B/N	N/A	18	14	14	12	11	1	22-jun	15	13	10	3	30-nov
445	441 - 01	Facultad de Estudios Superiores "Cuautitlan"	DC123	UNF068645	Xerox	b/N	N/A	18	14	14	12	11	2	22-jun	16	13	10	3	30-nov
446	441 - 01	Facultad de Estudios Superiores "Cuautitlan"	DC123	UNF068488	Xerox	b/N	N/A	19	15	15	12	11	2	22-jun	16	14	11	4	1
447	441 - 01	Facultad de Estudios Superiores "Cuautitlan"	PC320	UZR05613	Canon	B/N	N/A	19	15	15	12	11	2	22-jun	16	14	11	4	1
448	441 - 01	Facultad de Estudios Superiores "Cuautitlan"	DC20	RYR381529	Xerox	B/N	N/A	19	15	15	12	11	2	22-jun	16	14	11	4	1
449	441 - 01	Facultad de Estudios Superiores "Cuautitlan"	DC20	RYR383092	Xerox	B/N	N/A	19	15	15	13	12	2	23-jun	17	14	11	4	1
450	441 - 01	Facultad de Estudios Superiores "Cuautitlan"	DC20	RYR389474	Xerox	B/N	N/A	19	15	15	13	12	2	23-jun	17	14	11	4	1
451	441 - 01	Facultad de Estudios Superiores "Cuautitlan"	DC20	UNF071731	Xerox	B/N	N/A	20	16	16	13	12	3	23-jun	17	19	13	7	2
452	441 - 01	Facultad de Estudios Superiores "Cuautitlan"	DC133	WVY136521	Xerox	B/N	N/A	20	16	16	13	12	3	23-jun	17	19	13	7	2
453	441 - 01	Facultad de Estudios Superiores "Cuautitlan"	DC20	RYR378487	Xerox	B/N	N/A	20	16	16	13	12	3	23-jun	18	19	13	7	2
454	441 - 01	Facultad de Estudios Superiores "Cuautitlan"	DC320	OYP2000659	Xerox	B/N	N/A	20	16	16	13	12	3	23-jun	18	19	13	7	2
455	441 - 01	Facultad de Estudios Superiores "Cuautitlan"	PC920	TVB96099	Canon	B/N	N/A	20	16	16	14	13	3	24-jun	18	19	13	7	2
456	441 - 01	Facultad de Estudios Superiores "Cuautitlan"	IDC320	UZZ44601	Canon	B/N	N/A	21	17	17	14	13	3	24-jun	18	20	14	8	5
457	441 - 01	Facultad de Estudios Superiores "Cuautitlan"	PC920	TVD46572	Canon	B/N	N/A	21	17	17	14	13	6	24-jun	19	20	14	8	5

No. REGISTRO DGELU: 27384-2094-29-X-10
 CONTRATO No. DGPR-CPSM-001/11

No	Clave	Dependencia	Modelo	Serie	Marca	Tipo	Lector	ENE	FEB	MZO	ABR	MAY	JUN	JUL	AGO	SEP	OCT	NOV	DIC
458	441 - 01	Facultad de Estudios Superiores "Cuautitlan"	PC430	STP59116	Canon	B/N	N/A	21	17	17	14	13	6	24-jun	19	20	14	8	5
459	441 - 01	Facultad de Estudios Superiores "Cuautitlan"	PC940	TVF16661	Canon	B/N	N/A	21	17	17	14	13	6	24-jun	19	20	14	8	5
460	443 - 01	Facultad de Estudios Superiores "Iztacala"	BH211	601613	Konica - Minolta	B/N	N/A	24	18	18	15	16	7	27-jun	22	21	17	9	6
461	443 - 01	Facultad de Estudios Superiores "Iztacala"	DI251	31707662	Konica - Minolta	B/N	N/A	24	18	18	15	16	7	27-jun	23	21	17	9	6
462	443 - 01	Facultad de Estudios Superiores "Iztacala"	DI350	3137579	Konica - Minolta	B/N	N/A	25	18	18	15	16	7	27-jun	23	22	18	10	7
463	443 - 01	Facultad de Estudios Superiores "Iztacala"	K7022	26WE21593	Konica - Minolta	B/N	N/A	25	22	22	25	17	7	28-jun	23	22	18	10	7
464	443 - 01	Facultad de Estudios Superiores "Iztacala"	K7065	55TE00042	Konica - Minolta	B/N	N/A	25	22	22	25	17	7	28-jun	23	22	18	10	7
465	443 - 01	Facultad de Estudios Superiores "Iztacala"	K7115	27AE03298	Konica - Minolta	B/N	N/A	25	22	22	25	17	8	28-jun	24	22	18	10	7
466	443 - 01	Facultad de Estudios Superiores "Iztacala"	K7216	28GE00170	Konica - Minolta	B/N	N/A	25	22	22	25	17	8	28-jun	24	22	18	10	7
467	443 - 01	Facultad de Estudios Superiores "Iztacala"	K7255	56SE00327	Konica - Minolta	B/N	N/A	25	22	22	25	17	8	28-jun	24	23	19	11	8
468	443 - 01	Facultad de Estudios Superiores "Iztacala"	DC20	RYR391689	Xerox	B/N	N/A	26	23	23	25	17	8	28-jun	24	23	19	11	8
469	443 - 01	Facultad de Estudios Superiores "Iztacala"	BH163	00602479	Konica - Minolta	B/N	N/A	26	23	23	26	18	8	29-jun	25	23	19	11	8
470	443 - 01	Facultad de Estudios Superiores "Iztacala"	BH250	30BE00822	Konica - Minolta	B/N	N/A	26	23	23	26	18	8	29-jun	25	23	19	11	8
471	443 - 01	Facultad de Estudios Superiores "Iztacala"	BH200	30EE0194	Konica - Minolta	B/N	N/A	26	23	23	26	18	9	29-jun	25	23	19	11	8
472	443 - 01	Facultad de Estudios Superiores "Iztacala"	WCM150	0PDG161086	Xerox	B/N	N/A	26	23	23	26	18	9	29-jun	25	26	20	14	9
473	443 - 01	Facultad de Estudios Superiores "Iztacala"	K7065	55TE07034	Konica - Minolta	B/N	N/A	26	24	24	26	18	9	29-jun	26	26	20	14	9
474	443 - 01	Facultad de Estudios Superiores "Iztacala"	K8031	65EE02097	Konica - Minolta	Color	N/A	28	28	28	28	20	10	01-jul	30	27	22	16	14
475	443 - 01	Facultad de Estudios Superiores "Iztacala"	DI151	31046812	Konica - Minolta	B/N	N/A	27	24	24	26	18	9	29-jun	26	26	20	14	9
476	443 - 01	Facultad de Estudios Superiores "Iztacala"	DI151	31046835	Konica - Minolta	B/N	N/A	27	24	24	27	19	9	30-jun	26	26	20	14	9
477	443 - 01	Facultad de Estudios Superiores "Iztacala"	DI151	31038655	Konica - Minolta	B/N	N/A	27	24	24	27	19	9	30-jun	26	26	20	14	9
478	443 - 01	Facultad de Estudios Superiores "Iztacala"	BH163	00601092	Konica - Minolta	B/N	N/A	27	24	24	27	19	10	30-jun	23	26	21	15	13
479	443 - 01	Facultad de Estudios Superiores "Iztacala"	BH163	601110	Konica - Minolta	B/N	N/A	27	25	25	27	19	10	30-jun	29	26	21	15	13

No. REGISTRO DGELU: 27384-2094-29-X-10
 CONTRATO No. DGPR-CPSM-001/11

No	Clave	Dependencia	Modelo	Serie	Marca	Tipo	Lector	ENE	FEB	MZO	ABR	MAY	JUN	JUL	AGO	SEP	OCT	NOV	DIC
480	433 - 01	Facultad de Estudios Superiores "Iztacala"	K7065	55TE00153	Konica - Minolta	B/N	N/A	24	18	18	15	16	7	27-jun	22	21	17	9	6
481	443 - 01	Facultad de Estudios Superiores "Iztacala"	BH163	00602288	Konica - Minolta	B/N	N/A	27	25	25	27	19	10	30-jun	29	27	21	15	13
482	443 - 01	Facultad de Estudios Superiores "Iztacala"	BH163	00602296	Konica - Minolta	B/N	N/A	28	25	25	27	19	10	30-jun	29	27	21	15	13
483	443 - 01	Facultad de Estudios Superiores "Iztacala"	BH163	00601051	Konica - Minolta	B/N	N/A	28	25	25	28	20	10	01-jul	29	27	21	15	13
484	443 - 01	Facultad de Estudios Superiores "Iztacala"	BH250	31126793	Konica - Minolta	B/N	N/A	28	25	25	28	20	10	01-jul	29	27	22	16	13
485	443 - 01	Facultad de Estudios Superiores "Iztacala"	BH163	00601243	Konica - Minolta	B/N	N/A	28	28	28	28	20	10	01-jul	30	27	22	16	14
486	445 - 01	Facultad de Estudios Superiores "Zaragoza"	K7115	27AE03266	Konica - Minolta	B/N	N/A	25	22	22	25	17	8	28-jun	24	22	18	10	7
487	445 - 01	Facultad de Estudios Superiores "Zaragoza"	K7115	27AE03334	Konica - Minolta	B/N	N/A	25	22	22	25	17	8	28-jun	24	23	19	11	8
488	445 - 01	Facultad de Estudios Superiores "Zaragoza"	K7118	27EE01199	Konica - Minolta	B/N	N/A	26	23	23	25	17	8	28-jun	24	23	19	11	8
489	445 - 01	Facultad de Estudios Superiores "Zaragoza"	K7216	28GE00219	Konica - Minolta	B/N	N/A	26	23	23	26	18	8	29-jun	25	23	19	11	8
490	445 - 01	Facultad de Estudios Superiores "Zaragoza"	K7216	28GE00428	Konica - Minolta	B/N	N/A	26	23	23	26	18	8	29-jun	25	23	19	11	8
491	445 - 01	Facultad de Estudios Superiores "Zaragoza"	C275	0UTU901198	Xerox	B/N	N/A	26	23	23	26	18	9	29-jun	25	23	19	11	8
492	445 - 01	Facultad de Estudios Superiores "Zaragoza"	P265	0UTU830524E	Canon	B/N	N/A	26	23	23	26	18	9	29-jun	25	26	20	14	9
493	445 - 01	Facultad de Estudios Superiores "Zaragoza"	DC133	137773	Xerox	B/N	N/A	26	24	24	26	18	9	29-jun	26	26	20	14	9
494	445 - 01	Facultad de Estudios Superiores "Zaragoza"	C201	RYU362533	Xerox	B/N	N/A	27	24	24	26	18	9	29-jun	26	26	20	14	9
495	445 - 01	Facultad de Estudios Superiores "Zaragoza"	WC4118	YHR691946	Xerox	B/N	N/A	27	24	24	27	19	9	30-jun	26	26	20	14	9
496	445 - 01	Facultad de Estudios Superiores "Zaragoza"	BH162	30800808	Konica - Minolta	B/N	N/A	27	24	24	27	19	9	30-jun	26	26	20	14	9
497	415	Facultad de Filosofía y Letras	BH200	31113694	Konica - Minolta	b/N	N/A	6	1	1	1	29-mar	23-may	13-jun	1	1	28-sep	24-oct	17-nov
498	415	Facultad de Filosofía y Letras	K7216	28GE00124	Konica - Minolta	B/N	N/A	6	1	1	1	29-mar	23-may	13-jun	1	1	28-sep	24-oct	17-nov
499	415	Facultad de Filosofía y Letras	K7222	27LE12630	Konica - Minolta	B/N	N/A	6	1	1	1	29-mar	23-may	13-jun	1	1	28-sep	24-oct	17-nov
500	415	Facultad de Filosofía y Letras	BH162	30773028	Konica - Minolta	B/N	N/A	6	1	1	1	29-mar	23-may	13-jun	1	1	28-sep	24-oct	17-nov
501	415	Facultad de Filosofía y Letras	BH350	31128896	Konica - Minolta	B/N	N/A	6	1	1	1	29-mar	23-may	13-jun	2	1	28-sep	24-oct	17-nov

No. REGISTRO DGELU: 27384-2094-29-X-10
 CONTRATO No. DGPR-CPSM-001/11

No	Clave	Dependencia	Módulo	Serie	Marca	Tipo	Lector	ENE	FEB	MZO	ABR	MAY	JUN	JUL	AGO	SEP	OCT	NOV	DIC
502	415	Facultad de Filosofía y Letras	BH162	30703106	Konica - Minolta	B/N	N/A	6	2	2	1	29-mar	23-may	13-jun	2	2	29-sep	25-oct	18-nov
503	415	Facultad de Filosofía y Letras	C428	0KHN445208	Xerox	B/N	N/A	6	1	1	1	29-mar	23-may	13-jun	1	1	28-sep	24-oct	17-nov
504	415	Facultad de Filosofía y Letras	DC20	RYU419160	Xerox	B/N	N/A	6	1	1	1	29-mar	23-may	13-jun	2	1	28-sep	24-oct	17-nov
505	415	Facultad de Filosofía y Letras	DC20	RYU350194	Xerox	B/N	N/A	7	2	2	1	29-mar	23-may	13-jun	2	2	29-sep	25-oct	18-nov
506	415	Facultad de Filosofía y Letras	BH211	602107	Konica - Minolta	B/N	N/A	7	2	2	4	2	24-may	14-jun	2	2	29-sep	25-oct	18-nov
507	415	Facultad de Filosofía y Letras	100	0V7Y070071	Xerox	B/N	N/A	7	2	2	4	2	24-may	14-jun	2	2	29-sep	25-oct	18-nov
508	415	Facultad de Filosofía y Letras	K8020	65FE00667	Konica - Minolta	Color	N/A	7	2	2	4	2	24-may	14-jun	3	2	29-sep	25-oct	18-nov
509	415	Facultad de Filosofía y Letras	K8031	65EE02777	Konica - Minolta	Color	N/A	7	2	2	4	2	24-may	14-jun	3	2	29-sep	25-oct	18-nov
510	415	Facultad de Filosofía y Letras	DI151	31042255	Konica - Minolta	B/N	N/A	7	2	2	4	2	24-may	14-jun	2	2	29-sep	25-oct	18-nov
511	416	Facultad de Ingeniería	BH162	30737799	Konica - Minolta	B/N	N/A	10	15	15	12	11	2	22-jun	16	14	11	4	1
512	416	Facultad de Ingeniería	BH162	30780373	Konica - Minolta	B/N	N/A	10	15	15	13	12	2	23-jun	17	14	11	4	1
513	416	Facultad de Ingeniería	BH210	30756148	Konica - Minolta	B/N	N/A	10	15	15	13	12	2	23-jun	17	14	11	4	1
514	416	Facultad de Ingeniería	BH250	31105500	Konica - Minolta	B/N	N/A	10	16	16	13	12	3	23-jun	17	19	13	7	2
515	416	Facultad de Ingeniería	BH250	31105682	Konica - Minolta	B/N	N/A	10	16	16	13	12	3	23-jun	17	19	13	7	2
516	416	Facultad de Ingeniería	BH250	31110222	Konica - Minolta	B/N	N/A	11	16	16	13	12	3	23-jun	18	19	13	7	2
517	416	Facultad de Ingeniería	DI2010	31802235	Konica - Minolta	B/N	N/A	11	16	16	13	12	3	23-jun	18	19	13	7	2
518	416	Facultad de Ingeniería	DI351	31706176	Konica - Minolta	B/N	N/A	11	16	16	14	13	3	24-jun	18	19	13	7	2
519	416	Facultad de Ingeniería	K7115	27BE00201	Konica - Minolta	B/N	N/A	11	17	17	14	13	3	24-jun	18	20	14	8	5
520	416	Facultad de Ingeniería	K7115	27BE00438	Konica - Minolta	B/N	N/A	11	17	17	14	13	6	24-jun	19	20	14	8	5
521	416	Facultad de Ingeniería	K7115	27BE00467	Konica - Minolta	B/N	N/A	12	17	17	14	13	6	24-jun	19	20	14	8	5
522	416	Facultad de Ingeniería	K7115	27BE00750	Konica - Minolta	B/N	N/A	12	17	17	14	13	6	24-jun	19	20	14	8	5
523	416	Facultad de Ingeniería	K7115	27BE00805	Konica - Minolta	B/N	N/A	12	17	17	14	13	6	24-jun	19	20	14	8	5

No. REGISTRO DGELU: 27384-2094-29-X-10
 CONTRATO No. DGPR-CPSM-001/11

No	Clave	Dependencia	Modelo	Serie	Marca	Tipo	Lector	ENE	FEB	MZO	ABR	MAY	JUN	JUL	AGO	SEP	OCT	NOV	DIC
524	416	Facultad de Ingeniería	K7115	27BE00816	Konica - Minolta	B/N	N/A	12	17	17	15	16	6	27-jun	22	21	17	9	6
525	416	Facultad de Ingeniería	K7130	26XE12065	Konica - Minolta	B/N	N/A	12	18	18	15	16	6	27-jun	22	21	17	9	6
526	416	Facultad de Ingeniería	K7216	28GE00056	Konica - Minolta	B/N	N/A	13	18	18	15	16	7	27-jun	22	21	17	9	6
527	416	Facultad de Ingeniería	K7216	28GE00245	Konica - Minolta	B/N	N/A	13	18	18	15	16	7	27-jun	22	21	17	9	6
528	416	Facultad de Ingeniería	K7216	28GE00349	Konica - Minolta	B/N	N/A	13	18	18	15	16	7	27-jun	23	21	17	9	6
529	416	Facultad de Ingeniería	K7216	28GE00401	Konica - Minolta	B/N	N/A	13	18	18	15	16	7	27-jun	23	22	18	10	7
530	416	Facultad de Ingeniería	K7216	28GE00403	Konica - Minolta	B/N	N/A	13	22	22	25	17	7	28-jun	23	22	18	10	7
531	416	Facultad de Ingeniería	K7216	28GE00413	Konica - Minolta	B/N	N/A	14	22	22	25	17	7	28-jun	23	22	18	10	7
532	416	Facultad de Ingeniería	K7216	28GE00450	Konica - Minolta	B/N	N/A	14	22	22	25	17	8	28-jun	24	22	18	10	7
533	416	Facultad de Ingeniería	K7216	28GE00500	Konica - Minolta	B/N	N/A	14	22	22	25	17	8	28-jun	24	22	18	10	7
534	416	Facultad de Ingeniería	K7216	28GE00503	Konica - Minolta	B/N	N/A	14	22	22	25	17	8	28-jun	24	23	19	11	8
535	416	Facultad de Ingeniería	K7216	28GE00532	Konica - Minolta	B/N	N/A	14	23	23	25	17	8	28-jun	24	23	19	11	8
536	416	Facultad de Ingeniería	K7216	28GE00550	Konica - Minolta	B/N	N/A	17	23	23	26	18	8	29-jun	25	23	19	11	8
537	416	Facultad de Ingeniería	K7222	27LE06327	Konica - Minolta	B/N	N/A	17	23	23	26	18	8	29-jun	25	23	19	11	8
538	416	Facultad de Ingeniería	K7255	56SE00810	Konica - Minolta	B/N	N/A	20	23	23	26	18	9	29-jun	25	23	19	11	8
539	416	Facultad de Ingeniería	K7255	56SE03165	Konica - Minolta	B/N	N/A	17	23	23	26	18	9	29-jun	25	26	20	14	9
540	416	Facultad de Ingeniería	K7255	56SE05209	Konica - Minolta	B/N	N/A	17	24	24	26	18	9	29-jun	26	26	20	14	9
541	416	Facultad de Ingeniería	BH162	30731966	Konica - Minolta	B/N	N/A	20	24	24	26	18	9	29-jun	26	26	20	14	9
542	416	Facultad de Ingeniería	WC4118	YHT197294	Xerox	B/N	N/A	26	23	23	26	18	8	29-jun	25	23	19	11	8
543	416	Facultad de Ingeniería	K7155	56EE12974	Konica - Minolta	B/N	N/A	20	24	24	27	19	9	30-jun	26	26	20	14	9
544	416	Facultad de Ingeniería	BH211	00602239	Konica - Minolta	B/N	N/A	20	24	24	27	19	9	30-jun	26	26	20	14	9
545	416	Facultad de Ingeniería	BH211	00602235	Konica - Minolta	B/N	N/A	20	24	24	27	19	10	30-jun	23	27	21	15	13
546	416	Facultad de Ingeniería	MF6530	DKM02781	Konica - Minolta	B/N	N/A	21	25	25	27	19	10	30-jun	29	27	21	15	13

No. REGISTRO DGELU: 27384-2094-29-X-10
 CONTRATO No. DGPR-CPSM-001/11

No	Clave	Dependencia	Modelo	Serie	Marca	Tipo	Lector	ENE	FEB	MZO	ABR	MAY	JUN	JUL	AGO	SEP	OCT	NOV	DIC
590	419	Facultad de Medicina Veterinaria y Zootecnia	DC123	UNF070892	Xerox	b/N	N/A	7	2	2	4	2	24-may	14-jun	2	2	29-sep	25-oct	18-nov
591	419	Facultad de Medicina Veterinaria y Zootecnia	413	0PDE124124	Xerox	B/N	N/A	7	2	2	4	2	24-may	14-jun	2	2	29-sep	25-oct	18-nov
592	419	Facultad de Medicina Veterinaria y Zootecnia	DC123	0UNF070710	Xerox	b/N	N/A	7	2	2	4	2	24-may	14-jun	3	2	29-sep	25-oct	18-nov
593	421	Facultad de Odontología	BH163	603375	Konica - Minolta	B/N	N/A	10	9	9	7	5	27-may	17-jun	9	8	5	31-oct	25-nov
594	421	Facultad de Odontología	BH163	602786	Konica - Minolta	B/N	N/A	12	15	15	12	11	2	22-jun	16	14	11	4	1
595	421	Facultad de Odontología	BH163	603099	Konica - Minolta	B/N	N/A	12	15	15	12	11	2	22-jun	16	14	11	4	1
596	421	Facultad de Odontología	BH163	00603084	Konica - Minolta	B/N	N/A	12	15	15	12	11	2	22-jun	16	14	11	4	1
597	421	Facultad de Odontología	DC123	UNF070408	Xerox	b/N	N/A	7	2	2	4	2	24-may	14-jun	3	2	29-sep	25-oct	18-nov
598	421	Facultad de Odontología	DI151	31049640	Konica - Minolta	B/N	N/A	13	15	15	13	12	2	23-jun	17	14	11	4	1
599	422	Facultad de Psicología	BH162	30772961	Konica - Minolta	B/N	N/A	14	10	10	8	6	30-may	20-jun	11	9	6	1	28-nov
600	422	Facultad de Psicología	BH162	30772967	Konica - Minolta	B/N	N/A	17	11	11	8	6	30-may	20-jun	11	12	7	2	29-nov
601	422	Facultad de Psicología	BH162	30799442	Konica - Minolta	B/N	N/A	10	3	3	5	3	25-may	15-jun	4	5	30-sep	26-oct	22-nov
602	422	Facultad de Psicología	BH162	30799443	Konica - Minolta	B/N	N/A	10	4	4	5	3	25-may	15-jun	4	6	3	27-oct	23-nov
603	422	Facultad de Psicología	BH162	30799475	Konica - Minolta	B/N	N/A	10	4	4	5	3	25-may	15-jun	5	6	3	27-oct	23-nov
604	422	Facultad de Psicología	BH162	30800794	Konica - Minolta	B/N	N/A	10	4	4	5	3	25-may	15-jun	5	6	3	27-oct	23-nov
605	422	Facultad de Psicología	BH210	30744900	Konica - Minolta	B/N	N/A	11	4	4	6	4	26-may	16-jun	5	6	3	27-oct	23-nov
606	422	Facultad de Psicología	DI251	31711432	Konica - Minolta	B/N	N/A	11	4	4	6	4	26-may	16-jun	5	6	3	27-oct	23-nov
607	422	Facultad de Psicología	K7216	28GE00299	Konica - Minolta	B/N	N/A	13	10	10	8	6	30-may	20-jun	10	9	6	1	28-nov
608	422	Facultad de Psicología	K7216	28GE00585	Konica - Minolta	B/N	N/A	13	10	10	8	6	30-may	20-jun	10	9	6	1	28-nov
609	422	Facultad de Psicología	K7222	27LE01258	Konica - Minolta	B/N	N/A	13	10	10	8	6	30-may	20-jun	11	9	6	1	28-nov
610	422	Facultad de Psicología	K7222	27LE06419	Konica - Minolta	B/N	Arrendado	13	10	10	8	6	30-may	20-jun	11	9	6	1	28-nov

No. REGISTRO DGELU: 27384-2094-29-X-10
 CONTRATO No. DGPR-CPSM-001/11

No	Clave	Dependencia	Modelo	Serie	Marca	Tipo	Lector	ENE	FEB	MZO	ABR	MAY	JUN	JUL	AGO	SEP	OCT	NOV	DIC
547	416	Facultad de Ingeniería	DI151	31046808	Konica - Minolta	B/N	N/A	21	25	25	27	19	10	30-jun	29	27	21	15	13
548	416	Facultad de Ingeniería	BH163	00601093	Konica - Minolta	B/N	N/A	21	25	25	27	19	10	30-jun	29	27	21	15	13
549	416	Facultad de Ingeniería	X C226	WTW082080	Xerox	Color	N/A	26	23	23	26	18	9	29-jun	25	23	19	11	8
550	416	Facultad de Ingeniería	K7130	26XE09761	Konica - Minolta	B/N	N/A	21	25	25	28	20	10	01-jul	29	27	21	15	13
551	417	Facultad de Medicina	DI350	3137573	Konica - Minolta	B/N	N/A	11	10	10	8	6	30-may	20-jun	11	9	6	1	28-nov
552	417	Facultad de Medicina	K7118	27EE00631	Konica - Minolta	B/N	N/A	11	11	11	8	6	30-may	20-jun	11	12	7	2	29-nov
553	417	Facultad de Medicina	BH210	30740255	Konica - Minolta	B/N	N/A	11	11	11	11	9	31-may	21-jun	12	12	7	2	29-nov
554	417	Facultad de Medicina	BH210	30741331	Konica - Minolta	B/N	N/A	12	11	11	11	9	31-may	21-jun	12	12	7	2	29-nov
555	417	Facultad de Medicina	K7022	26WE14359	Konica - Minolta	B/N	N/A	6	1	1	1	29-mar	23-may	13-jun	1	1	28-sep	24-oct	17-nov
556	417	Facultad de Medicina	K7022	26WE17925	Konica - Minolta	B/N	N/A	6	1	1	1	29-mar	23-may	13-jun	2	1	28-sep	24-oct	17-nov
557	417	Facultad de Medicina	K7130	26XE02195	Konica - Minolta	B/N	N/A	6	2	2	1	29-mar	23-may	13-jun	2	2	29-sep	25-oct	18-nov
558	417	Facultad de Medicina	K7235	27NE03122	Konica - Minolta	B/N	N/A	6	2	2	4	2	24-may	14-jun	2	2	29-sep	25-oct	18-nov
559	417	Facultad de Medicina	IR1023	TJE21443	Canon	B/N	N/A	6	2	2	4	2	24-may	14-jun	2	2	29-sep	25-oct	18-nov
560	417	Facultad de Medicina	WC4150	L99032811	Xerox	B/N	N/A	7	2	2	4	2	24-may	14-jun	3	2	29-sep	25-oct	18-nov
561	417	Facultad de Medicina	DI181	31707191	Konica - Minolta	B/N	N/A	7	2	2	4	2	24-may	14-jun	3	2	29-sep	25-oct	18-nov
562	417	Facultad de Medicina	DI1610	28AE04062	Konica - Minolta	B/N	N/A	7	2	2	4	2	24-may	14-jun	3	2	29-sep	25-oct	18-nov
563	417	Facultad de Medicina	WC4150	L98002044	Xerox	B/N	N/A	7	2	2	4	2	24-may	14-jun	3	2	29-sep	25-oct	18-nov
564	417	Facultad de Medicina	DI2010	71595352	Konica - Minolta	B/N	N/A	7	3	3	4	2	24-may	14-jun	3	5	30-sep	26-oct	22-nov
565	417	Facultad de Medicina	WC4150	L98000962	Xerox	B/N	N/A	10	3	3	4	2	24-may	14-jun	3	5	30-sep	26-oct	22-nov
566	417	Facultad de Medicina	413	0PDE130298	Xerox	B/N	N/A	10	3	3	4	2	24-may	14-jun	3	5	30-sep	26-oct	22-nov
567	417	Facultad de Medicina	455	0NE8028633	Xerox	B/N	N/A	10	3	3	5	3	25-may	15-jun	4	5	30-sep	26-oct	22-nov
568	417	Facultad de Medicina	DocuColor 12	0FU2051317	Xerox	Color	N/A	11	4	4	5	3	25-may	15-jun	4	6	3	27-oct	23-nov

No. REGISTRO DGELU: 27384-2094-29-X-10
 CONTRATO No. DGPR-CPSM-001/11

No	Clave	Dependencia	Modelo	Serie	Marca	Tipo	Lector	ENE	FEB	MZO	ABR	MAY	JUN	JUL	AGO	SEP	OCT	NOV	DIC
569	417	Facultad de Medicina	589	0MTC016065	Xerox	B/N	N/A	10	3	3	5	3	25-may	15-jun	4	5	30-sep	26-oct	22-nov
570	417	Facultad de Medicina	DocuColor 12	0FU2048459	Xerox	Color	N/A	11	4	4	5	3	25-may	15-jun	5	6	3	27-oct	23-nov
571	417	Facultad de Medicina	5830	0D8E008370	Xerox	B/N	N/A	10	3	3	5	3	25-may	15-jun	4	5	30-sep	26-oct	22-nov
572	417	Facultad de Medicina	DI151	31022671	Konica - Minolta	B/N	N/A	7	3	3	4	2	24-may	14-jun	3	5	30-sep	26-oct	22-nov
573	417	Facultad de Medicina	DI1610	36007413	Konica - Minolta	B/N	N/A	7	3	3	5	3	25-may	15-jun	4	5	30-sep	26-oct	22-nov
574	419	Facultad de Medicina Veterinaria y Zootecnia	BH210	30751445	Konica - Minolta	B/N	N/A	12	11	11	11	9	1	21-jun	12	12	7	2	29-nov
575	419	Facultad de Medicina Veterinaria y Zootecnia	DI350	3138063	Konica - Minolta	B/N	N/A	14	10	10	8	6	30-may	20-jun	11	9	6	1	28-nov
576	419	Facultad de Medicina Veterinaria y Zootecnia	K7115	27BE00245	Konica - Minolta	B/N	N/A	10	8	8	6	4	26-may	16-jun	8	7	4	28-oct	24-nov
577	419	Facultad de Medicina Veterinaria y Zootecnia	K7216	28GE00400	Konica - Minolta	B/N	N/A	10	8	8	7	5	27-may	17-jun	9	7	4	28-oct	24-nov
578	419	Facultad de Medicina Veterinaria y Zootecnia	BH162	30753447	Konica - Minolta	B/N	N/A	10	9	9	7	5	27-may	17-jun	9	8	5	31-oct	25-nov
579	419	Facultad de Medicina Veterinaria y Zootecnia	M15	0PDG168798	Xerox	B/N	N/A	28	25	25	28	20	10	01-jul	29	27	21	15	13
580	419	Facultad de Medicina Veterinaria y Zootecnia	M15	0PDG172178	Xerox	B/N	N/A	28	25	25	28	20	10	01-jul	29	27	22	16	13
581	419	Facultad de Medicina Veterinaria y Zootecnia	DC20	RYR388829	Xerox	B/N	N/A	28	28	28	28	20	10	01-jul	30	27	22	16	14
582	419	Facultad de Medicina Veterinaria y Zootecnia	DC20	RYR383651	Xerox	B/N	N/A	28	28	28	28	20	10	01-jul	30	27	22	16	14
583	419	Facultad de Medicina Veterinaria y Zootecnia	DC123	0UNF072406	Xerox	b/N	N/A	28	28	28	28	20	10	01-jul	30	27	22	16	14
584	419	Facultad de Medicina Veterinaria y Zootecnia	DC20	RYR394799	Xerox	B/N	N/A	6	1	1	1	29-mar	23-may	13-jun	1	1	28-sep	24-oct	17-nov
585	419	Facultad de Medicina Veterinaria y Zootecnia	DC123	0UNF072924	Xerox	b/N	N/A	6	1	1	1	29-mar	23-may	13-jun	1	1	28-sep	24-oct	17-nov
586	419	Facultad de Medicina Veterinaria y Zootecnia	DC20	RYR394318	Xerox	B/N	N/A	6	1	1	1	29-mar	23-may	13-jun	1	1	28-sep	24-oct	17-nov
587	419	Facultad de Medicina Veterinaria y Zootecnia	4118	0YHT199513	Xerox	B/N	N/A	6	1	1	1	29-mar	23-may	13-jun	1	1	28-sep	24-oct	17-nov
588	419	Facultad de Medicina Veterinaria y Zootecnia	DC20	RYR391034	Xerox	B/N	N/A	6	1	1	1	29-mar	23-may	13-jun	2	1	28-sep	24-oct	17-nov
589	419	Facultad de Medicina Veterinaria y Zootecnia	5655	WTM763540	Xerox	B/N	N/A	7	2	2	1	29-mar	23-may	13-jun	2	2	29-sep	25-oct	18-nov

No. REGISTRO DGELU: 27384-2094-29-X-10
 CONTRATO No. DGPR-CPSM-001/11

No	Clave	Dependencia	Modelo	Serie	Marca	Tipo	Lector	ENE	FEB	MZO	ABR	MAY	JUN	JUL	AGO	SEP	OCT	NOV	DIC
611	422	Facultad de Psicología	K7222	27LE06420	Konica - Minolta	B/N	N/A	13	10	10	8	6	30-may	20-jun	11	9	6	1	28-nov
612	422	Facultad de Psicología	K7222	27LE06592	Konica - Minolta	B/N	N/A	13	11	11	8	6	30-may	20-jun	11	12	7	2	29-nov
613	422	Facultad de Psicología	K7222	27LE09391	Konica - Minolta	B/N	N/A	14	11	11	11	9	31-may	21-jun	12	12	7	2	29-nov
614	422	Facultad de Psicología	K7222	27LE11352	Konica - Minolta	B/N	N/A	14	11	11	11	9	31-may	21-jun	12	12	7	2	29-nov
615	422	Facultad de Psicología	BHC450	311700046	Konica - Minolta	Color	N/A	18	16	16	13	12	3	23-jun	18	19	13	7	2
616	422	Facultad de Psicología	BH211	00603236	Konica - Minolta	B/N	N/A	14	11	11	11	9	1	21-jun	12	12	7	2	29-nov
617	422	Facultad de Psicología	BH163	00602310	Konica - Minolta	B/N	N/A	14	11	11	11	9	1	21-jun	12	12	7	2	29-nov
618	422	Facultad de Psicología	BH163	602483	Konica - Minolta	B/N	N/A	14	14	14	11	9	1	21-jun	15	13	10	3	30-nov
619	422	Facultad de Psicología	BH211	602164	Konica - Minolta	B/N	N/A	14	14	14	11	9	1	21-jun	15	13	10	3	30-nov
620	422	Facultad de Psicología	BH162	602475	Konica - Minolta	B/N	N/A	17	14	14	12	11	1	22-jun	15	13	10	3	30-nov
621	422	Facultad de Psicología	BH211	603170	Konica - Minolta	B/N	N/A	17	14	14	12	11	1	22-jun	15	13	10	3	30-nov
622	422	Facultad de Psicología	BH211	00603239	Konica - Minolta	B/N	N/A	17	14	14	12	11	2	22-jun	16	13	10	3	30-nov
623	422	Facultad de Psicología	413	0PDE102144	Xerox	B/N	N/A	11	4	4	5	3	25-may	15-jun	5	6	3	27-oct	23-nov
624	422	Facultad de Psicología	830	0E1F164431	Xerox	B/N	N/A	11	4	4	6	4	26-may	16-jun	5	6	3	27-oct	23-nov
625	422	Facultad de Psicología	830	0E1F203563	Xerox	B/N	N/A	11	4	4	6	4	26-may	16-jun	5	6	3	27-oct	23-nov
626	422	Facultad de Psicología	431	0NM9165918	Xerox	B/N	N/A	12	8	8	6	4	26-may	16-jun	8	7	4	28-oct	24-nov
627	422	Facultad de Psicología	DI251	31708871	Konica - Minolta	B/N	N/A	17	15	15	12	11	2	22-jun	16	14	11	4	1
628	422	Facultad de Psicología	IR1025	DRL01266	Canon	B/N	N/A	17	15	15	12	11	2	22-jun	16	14	11	4	1
629	422	Facultad de Psicología	DI151	31012602	Konica - Minolta	B/N	N/A	17	15	15	12	11	2	22-jun	16	14	11	4	1
630	422	Facultad de Psicología	DI151	31027826	Konica - Minolta	B/N	N/A	18	15	15	13	12	2	23-jun	17	14	11	4	1
631	422	Facultad de Psicología	DI151	31038621	Konica - Minolta	B/N	N/A	18	15	15	13	12	2	23-jun	17	14	11	4	1
632	422	Facultad de Psicología	DI151	31040351	Konica - Minolta	B/N	N/A	18	16	16	13	12	3	23-jun	17	19	13	7	2

No. REGISTRO DGELU: 27384-2094-29-X-10
 CONTRATO No. DGPR-CPSM-001/11

No.	Clave	Dependencia	Modelo	Serie	Marca	Tipo	Lector	ENE	FEB	MZO	ABR	MAY	JUN	JUL	AGO	SEP	OCT	NOV	DIC
633	422	Facultad de Psicología	BH163	00602330	Konica - Minolta	B/N	N/A	18	16	16	13	12	3	23-jun	17	19	13	7	2
634	422	Facultad de Psicología - Biblioteca	K7222	27LE09224	Konica - Minolta	B/N	Propio	19	16	16	14	13	3	24-jun	18	19	13	7	2
635	422	Facultad de Psicología - Biblioteca	BH162	30799500	Konica - Minolta	B/N	Propio	19	17	17	14	13	6	24-jun	19	20	14	8	5
636		Facultad de Psicología - Centro de Documentacion	DI151	31028450	Konica - Minolta	B/N	N/A	20	17	17	15	16	6	27-jun	22	21	17	9	6
637	422	Facultad de Psicología - Educación Continua	K7022	26WE18323	Konica - Minolta	B/N	N/A	21	17	17	14	13	6	24-jun	19	20	14	8	5
638	422	Facultad de Psicología - Educación Continua	K7222	27LE12282	Konica - Minolta	B/N	N/A	24	17	17	15	16	6	27-jun	22	21	17	9	6
639	422	Facultad de Psicología - Educación Continua	K7165	56AE06643	Konica - Minolta	B/N	N/A	24	18	18	15	16	6	27-jun	22	21	17	9	6
640	422	Facultad de Psicología - Educación Continua	BH600	57BE18555	Konica - Minolta	B/N	N/A	24	18	18	15	16	7	27-jun	22	21	17	9	6
641	418	Facultad de Química	BH162	30798120	Konica - Minolta	B/N	N/A	13	9	9	7	5	27-may	17-jun	10	8	5	31-oct	25-nov
642	418	Facultad de Química	BH162	30799426	Konica - Minolta	B/N	N/A	13	9	9	7	5	27-may	17-jun	10	8	5	31-oct	25-nov
643	418	Facultad de Química	K7222	27LE02636	Konica - Minolta	B/N	N/A	13	10	10	8	6	30-may	20-jun	10	9	6	1	28-nov
644	418 - 02	Facultad de Química	K7222	27LE02694	Konica - Minolta	B/N	N/A	7	11	11	11	9	1	21-jun	12	12	7	2	29-nov
645	418 - 02	Facultad de Química	K7222	27LE02801	Konica - Minolta	B/N	N/A	7	11	11	11	9	1	21-jun	12	12	7	2	29-nov
646	418 - 02	Facultad de Química	K7216	28GE00033	Konica - Minolta	B/N	N/A	7	14	14	11	9	1	21-jun	15	13	10	3	30-nov
647	418	Facultad de Química	M20	UGK470207	Xerox	B/N	N/A	10	3	3	4	2	24-may	14-jun	3	5	30-sep	26-oct	22-nov
648	418	Facultad de Química	DC128	0YFF065078	Xerox	B/N	N/A	10	3	3	4	2	24-may	14-jun	3	5	30-sep	26-oct	22-nov
649	418	Facultad de Química	WC4118	0YHR689076	Xerox	B/N	N/A	10	3	3	5	3	25-may	15-jun	4	5	30-sep	26-oct	22-nov
650	418	Facultad de Química	NP7130	JTL04435	Canon	B/N	N/A	13	10	10	8	6	30-may	20-jun	10	9	6	1	28-nov
651	418	Facultad de Química	NP7130	JTL01859	Canon	B/N	N/A	13	10	10	8	6	30-may	20-jun	11	9	6	1	28-nov
652	418	Facultad de Química	IR1610	JQE00104	Canon	B/N	N/A	14	10	10	8	6	30-may	20-jun	11	9	6	1	28-nov
653	418	Facultad de Química	NP7130	NVF19044	Canon	B/N	N/A	6	1	1	1	29-mar	23-may	13-jun	1	1	28-sep	24-oct	17-nov
654	418	Facultad de Química	PCD680	ZTQ10436	Canon	B/N	N/A	6	1	1	1	29-mar	23-may	13-jun	1	1	28-sep	24-oct	17-nov

No. REGISTRO DGELU: 27384-2094-29-X-10
 CONTRATO No. DGPR-CPSM-001/11

No	Clave	Dependencia	Modelo	Serie	Marca	Tipo	Lector	ENE	FEB	MZO	ABR	MAY	JUN	JUL	AGO	SEP	OCT	NOV	DIC
655	418	Facultad de Química	820	0EOF054059	Xerox	B/N	N/A	10	3	3	5	3	25-may	15-jun	4	5	30-sep	26-oct	22-nov
656	418	Facultad de Química	100	0V7Y061596	Xerox	B/N	N/A	10	3	3	5	3	25-may	15-jun	4	5	30-sep	26-oct	22-nov
657	418	Facultad de Química	315	0YP1100132	Xerox	B/N	N/A	11	4	4	5	3	25-may	15-jun	4	6	3	27-oct	23-nov
658	418	Facultad de Química	411	0PDG161058	Xerox	B/N	N/A	11	4	4	5	3	25-may	15-jun	5	6	3	27-oct	23-nov
659	418	Facultad de Química	411	0PDG161074	Xerox	B/N	N/A	11	4	4	5	3	25-may	15-jun	5	6	3	27-oct	23-nov
660	418	Facultad de Química	830	0E1F139503	Xerox	B/N	N/A	11	4	4	6	4	26-may	16-jun	5	6	3	27-oct	23-nov
661	418	Facultad de Química	5328	01DG042597	Xerox	B/N	N/A	11	4	4	6	4	26-may	16-jun	5	6	3	27-oct	23-nov
662	418	Facultad de Química	Phaser 6110	DXA898956	Xerox	Color	N/A	12	8	8	6	4	26-may	16-jun	8	7	4	28-oct	24-nov
663	418	Facultad de Química	K7115	27BE00492	Konica - Minolta	B/N	N/A	6	10	10	8	6	30-may	20-jun	10	9	6	1	28-nov
664	418	Facultad de Química	DC5824	0D2E153523	Xerox	B/N	N/A	12	8	8	6	4	26-may	16-jun	8	7	4	28-oct	24-nov
665	418	Facultad de Química	K7415	11YA08193	Konica - Minolta	B/N	N/A	6	10	10	8	6	30-may	20-jun	11	9	6	1	28-nov
666	418	Facultad de Química	PC940	NVX56170	Canon	B/N	N/A	6	10	10	8	6	30-may	20-jun	11	9	6	1	28-nov
667	418	Facultad de Química	IR2022	21MWS04540	Canon	B/N	N/A	6	10	10	8	6	30-may	20-jun	11	9	6	1	28-nov
668	418	Facultad de Química	NP7130	NVS19657	Canon	B/N	N/A	6	11	11	8	6	30-may	20-jun	11	12	7	2	29-nov
669	418	Facultad de Química	DI151	31027677	Konica - Minolta	B/N	N/A	7	11	11	11	9	31-may	21-jun	12	12	7	2	29-nov
670	418	Facultad de Química	DI151	31049639	Konica - Minolta	B/N	N/A	7	11	11	11	9	31-may	21-jun	12	12	7	2	29-nov
671	418 - 02	Facultad de Química (División de Estudios de Posgrado)	K7022	26WE12421	Konica - Minolta	B/N	N/A	14	11	11	11	9	1	21-jun	12	12	7	2	29-nov
672	418 - 02	Facultad de Química (División de Estudios de Posgrado)	K7115	27AE03160	Konica - Minolta	B/N	N/A	14	14	14	11	9	1	21-jun	15	13	10	3	30-nov
673	418	Facultad de Química (División de Estudios de Posgrado)	411	0PDG174872	Xerox	B/N	N/A	12	8	8	6	4	26-may	16-jun	8	7	4	28-oct	24-nov
674	S/C	Fundación Esc. Nal. Jurisp.	DI350	3141675	Konica - Minolta	B/N	N/A	20	16	16	13	12	3	23-jun	18	19	13	7	2
675	212 - 03	Hemeroteca Nacional	K7130	26XE04145	Konica - Minolta	B/N	N/A	12	8	8	6	4	26-may	16-jun	8	7	4	28-oct	24-nov

No. REGISTRO DGELU: 27384-2094-29-X-10
 CONTRATO No. DGPR-CPSM-001/11

No	Clave	Dependencia	Modelo	Serie	Marca	Tipo	Lector	ENE	FEB	MZO	ABR	MAY	JUN	JUL	AGO	SEP	OCT	NOV	DIC
676	212 - 03	Hemeroteca Nacional	K7216	28GE00523	Konica - Minolta	B/N	N/A	12	8	8	6	4	26-may	16-jun	8	7	4	28-oct	24-nov
677	212 - 03	Hemeroteca Nacional	DC320	0PDE161464	Xerox	B/N	N/A	26	24	24	26	18	9	29-jun	26	26	20	14	9
678	212 - 03	Hemeroteca Nacional	413	0PDE162995	Xerox	B/N	N/A	27	24	24	26	18	9	29-jun	26	26	20	14	9
679	212 - 03	Hemeroteca Nacional	4118	0YHT734820	Xerox	B/N	N/A	27	24	24	27	19	9	30-jun	26	26	20	14	9
680	212 - 03	Hemeroteca Nacional	BH163	602242	Konica - Minolta	B/N	N/A	12	8	8	7	5	27-may	17-jun	9	7	4	28-oct	24-nov
681	312	Instituto de Astronomía	BH162	30703099	Konica - Minolta	B/N	N/A	12	9	9	7	5	27-may	17-jun	9	8	5	31-oct	25-nov
682	313	Instituto de Biología	BH162	30773021	Konica - Minolta	B/N	N/A	25	22	22	25	17	7	28-jun	23	22	18	10	7
683	313	Instituto de Biología	BH210	30756135	Konica - Minolta	B/N	N/A	25	22	22	25	17	8	28-jun	24	22	18	10	7
684	313	Instituto de Biología	K7115	27AE03299	Konica - Minolta	B/N	Propio	25	22	22	25	17	8	28-jun	24	22	18	10	7
685	313	Instituto de Biología	K7115	27BE00157	Konica - Minolta	B/N	N/A	25	22	22	25	17	8	28-jun	24	23	19	11	8
686	313	Instituto de Biología	K7118	27EE01449	Konica - Minolta	B/N	Propio	26	23	23	25	17	8	28-jun	24	23	19	11	8
687	313	Instituto de Biología	K7222	27LE01324	Konica - Minolta	B/N	N/A	26	23	23	26	18	8	29-jun	25	23	19	11	8
688	313	Instituto de Biología	DC20	RYR394351	Xerox	B/N	N/A	27	24	24	27	19	9	30-jun	26	26	20	14	9
689	313	Instituto de Biología	BH350	31128886	Konica - Minolta	B/N	N/A	26	23	23	26	18	8	29-jun	25	23	19	11	8
690	313	Instituto de Biología	DI151	31048694	Konica - Minolta	B/N	N/A	26	23	23	26	18	9	29-jun	25	23	19	11	8
691	325	Instituto de Ciencias del Mar y Limnología	K7022	26WE26799	Konica - Minolta	B/N	N/A	11	10	10	8	6	30-may	20-jun	11	9	6	1	28-nov
692	325	Instituto de Ciencias del Mar y Limnología	BH250	31108685	Konica - Minolta	B/N	N/A	11	11	11	8	6	30-may	20-jun	11	12	7	2	29-nov
693	327 - 01	Instituto de Ciencias Nucleares	IR1019	THR06855	Canon	B/N	N/A	17	15	15	13	12	2	23-jun	17	14	11	4	1
694	329 - 01	Instituto de Ecología	C428	0KHN430332	Xerox	B/N	Propio	28	25	25	27	19	10	30-jun	29	27	21	15	13
695	329 - 01	Instituto de Ecología	DC320	0YP2201638	Xerox	B/N	N/A	28	25	25	28	20	10	01-jul	29	27	21	15	13
696	329 - 01	Instituto de Ecología	411	0PDG159301	Xerox	B/N	N/A	28	25	25	28	20	10	01-jul	29	27	22	16	13
697	329 - 01	Instituto de Ecología	WC5230	KBM524253	Xerox	B/N	N/A	28	28	28	28	20	10	01-jul	30	27	22	16	14
698	314 - 01	Instituto de Física	BH250	30BE00770	Konica - Minolta	B/N	N/A	12	8	8	6	4	26-may	16-jun	8	7	4	28-oct	24-nov
699	314 - 01	Instituto de Física	413	0PDE123962	Xerox	B/N	N/A	12	8	8	7	5	27-may	17-jun	9	7	4	28-oct	24-nov
700	314 - 01	Instituto de Física	BH210	30741397	Konica - Minolta	B/N	N/A	12	8	8	6	4	26-may	16-jun	8	7	4	28-oct	24-nov

No. REGISTRO DGELU: 27384-2094-29-X-10
 CONTRATO No. DGPR-CPSM-001/11

No	Clave	Dependencia	Modelo	Serie	Marca	Tipo	Lector	ENE	FEB	MZO	ABR	MAY	JUN	JUL	AGO	SEP	OCT	NOV	DIC
701	326 - 01	Instituto de Fisiología Celular	K7065	55TE06975	Konica - Minolta	B/N	N/A	12	8	8	7	5	27-may	17-jun	9	7	4	28-oct	24-nov
702	326 - 01	Instituto de Fisiología Celular	K7065	55TE08166	Konica - Minolta	B/N	N/A	12	9	9	7	5	27-may	17-jun	9	8	5	31-oct	25-nov
703	326 - 01	Instituto de Fisiología Celular	K7115	27AE02497	Konica - Minolta	B/N	N/A	12	9	9	7	5	27-may	17-jun	9	8	5	31-oct	25-nov
704	326 - 01	Instituto de Fisiología Celular	K7222	27LE10271	Konica - Minolta	B/N	N/A	13	9	9	7	5	27-may	17-jun	9	8	5	31-oct	25-nov
705	326 - 01	Instituto de Fisiología Celular	K7222	27LE10280	Konica - Minolta	B/N	N/A	13	9	9	7	5	27-may	17-jun	10	8	5	31-oct	25-nov
706	326 - 01	Instituto de Fisiología Celular	K7222	27LE10294	Konica - Minolta	B/N	N/A	13	9	9	7	5	27-may	17-jun	10	8	5	31-oct	25-nov
707	326 - 01	Instituto de Fisiología Celular	DC123	0UNF066346	Xerox	b/N	N/A	13	9	9	7	5	27-may	17-jun	9	8	5	31-oct	25-nov
708	326 - 01	Instituto de Fisiología Celular	DC123	0UNF066531	Xerox	b/N	N/A	13	9	9	7	5	27-may	17-jun	9	8	5	31-oct	25-nov
709	326 - 01	Instituto de Fisiología Celular	4118	0YHR686008	Xerox	B/N	N/A	13	9	9	7	5	27-may	17-jun	9	8	5	31-oct	25-nov
710	326 - 01	Instituto de Fisiología Celular	4118	0YHR686004	Xerox	B/N	N/A	13	9	9	7	5	27-may	17-jun	10	8	5	31-oct	25-nov
711	326 - 01	Instituto de Fisiología Celular	4118	0YHR685999	Xerox	B/N	N/A	13	9	9	7	5	27-may	17-jun	10	8	5	31-oct	25-nov
712	326 - 01	Instituto de Fisiología Celular	DI550	31716385	Konica - Minolta	B/N	N/A	13	10	10	8	6	30-may	20-jun	10	9	6	1	28-nov
713	326 - 01	Instituto de Fisiología Celular	4118	0YHR698896	Xerox	B/N	N/A	14	10	10	8	6	30-may	20-jun	10	9	6	1	28-nov
714	326 - 01	Instituto de Fisiología Celular	DI151	31027615	Konica - Minolta	B/N	N/A	13	10	10	8	6	30-may	20-jun	10	9	6	1	28-nov
715	315 - 01	Instituto de Geofísica	DI251	31707595	Konica - Minolta	B/N	N/A	14	11	11	11	9	31-may	21-jun	12	12	7	2	29-nov
716	315 - 01	Instituto de Geofísica	K7022	26WE03166	Konica - Minolta	B/N	N/A	14	11	11	11	9	1	21-jun	12	12	7	2	29-nov
717	315 - 01	Instituto de Geofísica	K7216	28GE00506	Konica - Minolta	B/N	N/A	14	11	11	11	9	1	21-jun	12	12	7	2	29-nov
718	315 - 01	Instituto de Geofísica	5632	WRR559375	Xerox	B/N	N/A	14	10	10	8	6	30-may	20-jun	10	9	6	1	28-nov
719	315 - 01	Instituto de Geofísica	C255	UTV867777E	Xerox	B/N	N/A	14	10	10	8	6	30-may	20-jun	11	9	6	1	28-nov
720	315 - 01	Instituto de Geofísica	MF2480	833100863	Konica - Minolta	Color	N/A	17	15	15	12	11	2	22-jun	16	14	11	4	1
721	315 - 01	Instituto de Geofísica	K7216	28GE00359	Konica - Minolta	B/N	N/A	14	14	14	11	9	1	21-jun	15	13	10	3	30-nov

No. REGISTRO DGELU: 27384-2094-29-X-10
 CONTRATO No. DGPR-CPSM-001/11

No.	Clave	Dependencia	Modelo	Serie	Marca	Tipo	Lector	ENE	FEB	MZO	ABR	MAY	JUN	JUL	AGO	SEP	OCT	NOV	DIC
722	315 - 01	Instituto de Geofísica	BH162	30731959	Konica - Minolta	B/N	N/A	14	14	14	11	9	1	21-jun	15	13	10	3	30-nov
723	315 - 01	Instituto de Geofísica	411	0PDG174770	Xerox	B/N	N/A	14	10	10	8	6	30-may	20-jun	11	9	6	1	28-nov
724	315 - 01	Instituto de Geofísica	431	0NM9170420	Xerox	B/N	N/A	14	10	10	8	6	30-may	20-jun	11	9	6	1	28-nov
725	315 - 01	Instituto de Geofísica	DI151	31028445	Konica - Minolta	B/N	N/A	17	14	14	12	11	1	22-jun	15	13	10	3	30-nov
726	315 - 01	Instituto de Geofísica	DI151	31028499	Konica - Minolta	B/N	Propio	17	14	14	12	11	1	22-jun	15	13	10	3	30-nov
727	315 - 01	Instituto de Geofísica	DI151	31058756	Konica - Minolta	B/N	N/A	17	14	14	12	11	2	22-jun	16	13	10	3	30-nov
728	316 - 01	Instituto de Geografía	K7222	27LE12670	Konica - Minolta	B/N	N/A	11	11	11	11	9	1	21-jun	12	12	7	2	29-nov
729	316 - 01	Instituto de Geografía	BH250	31119715	Konica - Minolta	B/N	N/A	11	11	11	11	9	1	21-jun	12	12	7	2	29-nov
730	316 - 01	Instituto de Geografía	DI350	3144316	Konica - Minolta	B/N	N/A	11	14	14	11	9	1	21-jun	15	13	10	3	30-nov
731	316 - 01	Instituto de Geografía	DI350	3144328	Konica - Minolta	B/N	N/A	11	14	14	11	9	1	21-jun	15	13	10	3	30-nov
732	316 - 01	Instituto de Geografía	K7130	26XE11881	Konica - Minolta	B/N	N/A	12	14	14	12	11	1	22-jun	15	13	10	3	30-nov
733	316 - 01	Instituto de Geografía	DI151	31022208	Konica - Minolta	B/N	N/A	12	14	14	12	11	1	22-jun	15	13	10	3	30-nov
734	316 - 01	Instituto de Geografía	DI151	31022506	Konica - Minolta	B/N	N/A	12	14	14	12	11	2	22-jun	16	13	10	3	30-nov
735	317	Instituto de Geología	DI351	31707242	Konica - Minolta	B/N	N/A	20	16	16	14	13	3	24-jun	18	19	13	7	2
736	317	Instituto de Geología	DC320	0YP2000972	Xerox	B/N	N/A	17	11	11	8	6	30-may	20-jun	11	12	7	2	29-nov
737	323 - 01	Instituto de Ingeniería	245	0UTV865608	Xerox	B/N	N/A	6	1	1	1	29-mar	23-may	13-jun	1	1	28-sep	24-oct	17-nov
738	323 - 01	Instituto de Ingeniería	245	0UTV865813	Xerox	B/N	N/A	6	1	1	1	29-mar	23-may	13-jun	1	1	28-sep	24-oct	17-nov
739	323 - 01	Instituto de Ingeniería	136	0WVY137749	Xerox	B/N	N/A	6	1	1	1	29-mar	23-may	13-jun	1	1	28-sep	24-oct	17-nov
740	323 - 01	Instituto de Ingeniería	136	0WVY137800	Xerox	B/N	N/A	6	1	1	1	29-mar	23-may	13-jun	1	1	28-sep	24-oct	17-nov
741	323 - 01	Instituto de Ingeniería	136	0WVY138056	Xerox	B/N	N/A	6	1	1	1	29-mar	23-may	13-jun	2	1	28-sep	24-oct	17-nov
742	323 - 01	Instituto de Ingeniería	413	0PDE161454	Xerox	B/N	N/A	7	2	2	1	29-mar	23-may	13-jun	2	2	29-sep	25-oct	18-nov

No. REGISTRO DGELU: 27384-2094-29-X-10
 CONTRATO No. DGPR-CPSM-001/11

No.	Clave	Dependencia	Modelo	Serie	Marca	Tipo	Lector	ENE	FEB	MZO	ABR	MAY	JUN	JUL	AGO	SEP	OCT	NOV	DIC
743	323 - 01	Instituto de Ingeniería	415	0NRL917280	Xerox	B/N	N/A	7	2	2	4	2	24-may	14-jun	2	2	29-sep	25-oct	18-nov
744	323 - 01	Instituto de Ingeniería	DC320	0YP2201763	Xerox	B/N	N/A	7	2	2	4	2	24-may	14-jun	2	2	29-sep	25-oct	18-nov
745	221	Instituto de Investigaciones Antropológicas	BH250	31105677	Konica - Minolta	B/N	N/A	18	17	17	14	13	6	24-jun	19	20	14	8	5
746	221	Instituto de Investigaciones Antropológicas	DI251	31708811	Konica - Minolta	B/N	N/A	19	17	17	14	13	6	24-jun	19	20	14	8	5
747	221	Instituto de Investigaciones Antropológicas	K7115	27AE02775	Konica - Minolta	B/N	N/A	19	17	17	15	16	6	27-jun	22	21	17	9	6
748	221	Instituto de Investigaciones Antropológicas	PC940	TVF11629	Canon	B/N	N/A	19	18	18	15	16	6	27-jun	22	21	17	9	6
749	212	Instituto de Investigaciones Bibliográficas	K7065	55TE07643	Konica - Minolta	B/N	N/A	17	16	16	13	12	3	23-jun	17	19	13	7	2
750	212	Instituto de Investigaciones Bibliográficas	WC4118	YHR695779	Xerox	B/N	N/A	7	2	2	4	2	24-may	14-jun	3	2	29-sep	25-oct	18-nov
751	212	Instituto de Investigaciones Bibliográficas	WCPRO133	WVY137729	Xerox	B/N	N/A	7	2	2	4	2	24-may	14-jun	3	2	29-sep	25-oct	18-nov
752	212	Instituto de Investigaciones Bibliográficas	830	0E1F089310	Xerox	B/N	N/A	10	3	3	4	2	24-may	14-jun	3	5	30-sep	26-oct	22-nov
753	212	Instituto de Investigaciones Bibliográficas	214	0CE8029962	Xerox	B/N	N/A	10	3	3	4	2	24-may	14-jun	3	5	30-sep	26-oct	22-nov
754	212	Instituto de Investigaciones Bibliográficas	CC133	WVY138027	Xerox	B/N	N/A	10	3	3	5	3	25-may	15-jun	4	5	30-sep	26-oct	22-nov
755	318 - 01	Instituto de Investigaciones Biomédicas	BH162	30737789	Konica - Minolta	B/N	N/A	12	15	15	12	11	2	22-jun	16	14	11	4	1
756	318 - 01	Instituto de Investigaciones Biomédicas	K7022	26WE14592	Konica - Minolta	B/N	N/A	12	15	15	12	11	2	22-jun	16	14	11	4	1
757	318 - 01	Instituto de Investigaciones Biomédicas	K7216	28GE00508	Konica - Minolta	B/N	N/A	12	15	15	12	11	2	22-jun	16	14	11	4	1
758	318 - 01	Instituto de Investigaciones Biomédicas	DI151	31049654	Konica - Minolta	B/N	N/A	13	15	15	13	12	2	23-jun	17	14	11	4	1
759	213 - 01	Instituto de Investigaciones Económicas	K7065	55TE00764	Konica - Minolta	B/N	N/A	12	9	9	7	5	27-may	17-jun	9	8	5	31-oct	25-nov
760	213 - 01	Instituto de Investigaciones Económicas	K7130	26XE05180	Konica - Minolta	B/N	N/A	13	9	9	7	5	27-may	17-jun	10	8	5	31-oct	25-nov
761	213 - 01	Instituto de Investigaciones Económicas	K7130	26XE07561	Konica - Minolta	B/N	N/A	13	9	9	7	5	27-may	17-jun	10	8	5	31-oct	25-nov
762	213 - 01	Instituto de Investigaciones Económicas	K7130	26XE09810	Konica - Minolta	B/N	N/A	13	10	10	8	6	30-may	20-jun	10	9	6	1	28-nov
763	213 - 01	Instituto de Investigaciones Económicas	K7130	26XE10171	Konica - Minolta	B/N	N/A	13	10	10	8	6	30-may	20-jun	10	9	6	1	28-nov

No. REGISTRO DGELU: 27384-2094-29-X-10
 CONTRATO No. DGPR-CPSM-001/11

No.	Clave	Dependencia	Modelo	Serie	Marca	Tipo	Lector	ENE	FEB	MZO	ABR	MAY	JUN	JUL	AGO	SEP	OCT	NOV	DIC
764	324 - 01	Instituto de Investigaciones en Matemáticas Aplicadas y Sistemas	DC128	0UNF071011	Xerox	B/N	N/A	18	14	14	12	11	1	22-jun	15	13	10	3	30-nov
765	324 - 01	Instituto de Investigaciones en Matemáticas Aplicadas y Sistemas	DC128	0UNF069245	Xerox	B/N	N/A	18	14	14	12	11	1	22-jun	15	13	10	3	30-nov
766	324 - 01	Instituto de Investigaciones en Matemáticas Aplicadas y Sistemas	230	0C0H043419	Xerox	B/N	N/A	18	14	14	12	11	2	22-jun	16	13	10	3	30-nov
767	319	Instituto de Investigaciones en Matemáticas Aplicadas y Sistemas	WC M20	RYU361422	Xerox	B/N	N/A	18	14	14	11	9	1	21-jun	15	13	10	3	30-nov
768	324 - 01	Instituto de Investigaciones en Materiales	K7022	26WE03274	Konica - Minolta	B/N	N/A	13	18	18	15	16	7	27-jun	22	21	17	9	6
769	324 - 01	Instituto de Investigaciones en Materiales	K7065	55TE08011	Konica - Minolta	B/N	N/A	13	18	18	15	16	7	27-jun	22	21	17	9	6
770	324 - 01	Instituto de Investigaciones en Materiales	K7222	27LE09150	Konica - Minolta	B/N	N/A	13	18	18	15	16	7	27-jun	23	21	17	9	6
771	324 - 01	Instituto de Investigaciones en Materiales	K7222	27LE10296	Konica - Minolta	B/N	N/A	13	18	18	15	16	7	27-jun	23	22	18	10	7
772	214 - 01	Instituto de Investigaciones Estéticas	DI251	31707382	Konica - Minolta	B/N	N/A	14	11	11	11	9	31-may	21-jun	12	12	7	2	29-nov
773	214 - 01	Instituto de Investigaciones Estéticas	K7216	28GE00365	Konica - Minolta	B/N	N/A	14	11	11	11	9	1	21-jun	12	12	7	2	29-nov
774	214 - 01	Instituto de Investigaciones Estéticas	K7216	28GE00412	Konica - Minolta	B/N	N/A	14	11	11	11	9	1	21-jun	12	12	7	2	29-nov
775	214 - 01	Instituto de Investigaciones Estéticas	K7222	27LE12122	Konica - Minolta	B/N	N/A	14	14	14	11	9	1	21-jun	15	13	10	3	30-nov
776	214 - 01	Instituto de Investigaciones Estéticas	K7222	27LE12249	Konica - Minolta	B/N	N/A	14	14	14	11	9	1	21-jun	15	13	10	3	30-nov
777	214 - 01	Instituto de Investigaciones Estéticas	DI151	31049751	Konica - Minolta	B/N	N/A	14	14	14	12	11	1	22-jun	15	13	10	3	30-nov
778	219 - 01	Instituto de Investigaciones Filológicas	BH250	31114333	Konica - Minolta	B/N	Propio	17	15	15	12	11	2	22-jun	16	14	11	4	1
779	219 - 01	Instituto de Investigaciones Filológicas	BH250	31116699	Konica - Minolta	B/N	Propio	17	15	15	13	12	2	23-jun	17	14	11	4	1
780	219 - 01	Instituto de Investigaciones Filológicas	DI251	31707553	Konica - Minolta	B/N	N/A	17	15	15	13	12	2	23-jun	17	14	11	4	1
781	219 - 01	Instituto de Investigaciones Filológicas	DI251	31708867	Konica - Minolta	B/N	N/A	17	16	16	13	12	3	23-jun	17	19	13	7	2
782	219 - 01	Instituto de Investigaciones Filológicas	K7022	26WE14431	Konica - Minolta	B/N	N/A	17	16	16	13	12	3	23-jun	17	19	13	7	2
783	219 - 01	Instituto de Investigaciones Filológicas	BH211	602150	Konica - Minolta	B/N	N/A	18	16	16	13	12	3	23-jun	18	19	13	7	2
784	219 - 01	Instituto de Investigaciones Filológicas	BH211	602090	Konica - Minolta	B/N	N/A	18	16	16	13	12	3	23-jun	18	19	13	7	2

No. REGISTRO DGELU: 27384-2094-29-X-10
 CONTRATO No. DGPR-CPSM-001/11

No.	Clave	Dependencia	Modelo	Serie	Marca	Tipo	Lector	ENE	FEB	MZO	ABR	MAY	JUN	JUL	AGO	SEP	OCT	NOV	DIC
785	219 - 01	Instituto de Investigaciones Filológicas	BH211	602225	Konica - Minolta	B/N	N/A	18	16	16	14	13	3	24-jun	18	19	13	7	2
786	215 - 01	Instituto de Investigaciones Filológicas	DI251	31708827	Konica - Minolta	B/N	Propio	19	17	17	15	16	6	27-jun	22	21	17	9	6
787	326 - 01	Instituto de Investigaciones Historicas	431	0NM9165940	Xerox	B/N	N/A	10	3	3	5	3	25-may	15-jun	4	5	30-sep	26-oct	22-nov
788	216 - 01	Instituto de Investigaciones Historicas	BH250	31116441	Konica - Minolta	B/N	Propio	19	18	18	15	16	7	27-jun	22	21	17	9	6
789	217 - 01	Instituto de Investigaciones Jurídicas	K7022	26WE11637	Konica - Minolta	B/N	N/A	21	23	23	26	18	8	29-jun	25	23	19	11	8
790	217 - 01	Instituto de Investigaciones Jurídicas	K7235	27NE04451	Konica - Minolta	B/N	N/A	21	23	23	26	18	8	29-jun	25	23	19	11	8
791	211 - 02	Instituto de Investigaciones Sobre la Universidad y la Educación	BH210	30200092	Konica - Minolta	B/N	Propio	18	17	17	14	13	6	24-jun	19	20	14	8	5
792	211 - 02	Instituto de Investigaciones Sobre la Universidad y la Educación	BH210	30200097	Konica - Minolta	B/N	Propio	18	17	17	14	13	6	24-jun	19	20	14	8	5
793	211 - 02	Instituto de Investigaciones Sobre la Universidad y la Educación	BH210	30751448	Konica - Minolta	B/N	Propio	18	17	17	14	13	6	24-jun	19	20	14	8	5
794	211 - 02	Instituto de Investigaciones Sobre la Universidad y la Educación	BH210	30756213	Konica - Minolta	B/N	Propio	18	17	17	14	13	6	24-jun	19	20	14	8	5
795	211 - 02	Instituto de Investigaciones Sobre la Universidad y la Educación	K7115	27AE03414	Konica - Minolta	B/N	N/A	19	17	17	15	16	6	27-jun	22	21	17	9	6
796	211 - 02	Instituto de Investigaciones Sobre la Universidad y la Educación	K7115	27AE03438	Konica - Minolta	B/N	N/A	19	17	18	15	16	6	27-jun	22	21	17	9	6
797	211 - 02	Instituto de Investigaciones Sobre la Universidad y la Educación	K7115	27BE00471	Konica - Minolta	B/N	N/A	19	18	18	15	16	7	27-jun	22	21	17	9	6
798	211 - 02	Instituto de Investigaciones Sobre la Universidad y la Educación	411	0PDE161452	Xerox	B/N	N/A	10	3	3	5	3	25-may	15-jun	4	5	30-sep	26-oct	22-nov
799	218 - 01	Instituto de Investigaciones Sociales	BH162	30731858	Konica - Minolta	B/N	N/A	24	24	24	26	18	9	29-jun	26	26	20	14	9
800	218 - 01	Instituto de Investigaciones Sociales	DI2010	31802158	Konica - Minolta	B/N	N/A	24	24	24	26	18	9	29-jun	26	26	20	14	9
801	218 - 01	Instituto de Investigaciones Sociales	K7022	26WE12464	Konica - Minolta	B/N	N/A	24	24	24	27	19	9	30-jun	26	26	20	14	9
802	218 - 01	Instituto de Investigaciones Sociales	BH211	602180	Konica - Minolta	B/N	N/A	24	24	24	27	19	9	30-jun	26	26	20	14	9
803	218 - 01	Instituto de Investigaciones Sociales	BH211	602171	Konica - Minolta	B/N	N/A	24	24	24	27	19	10	30-jun	23	27	21	15	13
804	218 - 01	Instituto de Investigaciones Sociales	BH211	602175	Konica - Minolta	B/N	N/A	25	25	25	27	19	10	30-jun	29	27	21	15	13
805	218 - 01	Instituto de Investigaciones Sociales	BH350	31131919	Konica - Minolta	B/N	N/A	25	25	25	27	19	10	30-jun	29	27	21	15	13

No. REGISTRO DGELU: 27384-2094-29-X-10
 CONTRATO No. DGPR-CPSM-001/11

No	Clave	Dependencia	Modelo	Serie	Marca	Tipo	Lector	ENE	FEB	MZO	ABR	MAY	JUN	JUL	AGO	SEP	OCT	NOV	DIC
806	218 - 01	Instituto de Investigaciones Sociales	BH211	602110	Konica - Minolta	B/N	N/A	25	25	25	27	19	10	30-jun	29	27	21	15	13
807	218 - 01	Instituto de Investigaciones Sociales	BH211	602173	Konica - Minolta	B/N	N/A	26	25	25	28	20	10	01-jul	29	27	21	15	13
808	218 - 01	Instituto de Investigaciones Sociales	DI151	31018580	Konica - Minolta	B/N	N/A	26	25	25	28	20	10	01-jul	29	27	21	15	13
809	319	Instituto de Matemáticas	DI350	3137561	Konica - Minolta	B/N	N/A	17	16	16	13	12	3	23-jun	18	19	13	7	2
810	319	Instituto de Matemáticas	K7115	27AE03148	Konica - Minolta	B/N	N/A	18	16	16	13	12	3	23-jun	18	19	13	7	2
811	319	Instituto de Matemáticas	K7222	27LE10253	Konica - Minolta	B/N	N/A	18	16	16	14	13	3	24-jun	18	19	13	7	2
812	321 - 01	Instituto de Química	BH211	601142	Konica - Minolta	B/N	N/A	18	17	17	14	13	6	24-jun	19	20	14	8	5
813	321 - 01	Instituto de Química	DI350	3138265	Konica - Minolta	B/N	Propio	18	17	17	14	13	6	24-jun	19	20	14	8	5
814	321 - 01	Instituto de Química	K7022	26WE28430	Konica - Minolta	B/N	Propio	18	17	17	14	13	6	24-jun	19	20	14	8	5
815	617 - 01	Museo Universitario del Chopo	K7022	26WE18357	Konica - Minolta	B/N	N/A	21	17	17	14	13	6	24-jun	19	20	14	8	5
816	511 - 01	Oficina de Colaboración Interinstitucional	547	0FWT024623	Xerox	B/N	N/A	12	8	8	6	4	26-may	16-jun	8	7	4	28-oct	24-nov
817	752 - 01	Oficina del Abogado General	CopyCentre45	0NWL005355	Xerox	B/N	N/A	12	8	8	6	4	26-may	16-jun	8	7	4	28-oct	24-nov
818	515 - 01	Oficina del Consejo Académico del Bachillerato	DocuColor 5750	0F8H045124	Xerox	Color	N/A	12	8	8	6	4	26-may	16-jun	8	7	4	28-oct	24-nov
819	751 - 01	Oficina del Rector	K7216	28GE00140	Konica - Minolta	B/N	N/A	10	3	3	5	3	25-may	15-jun	4	5	30-sep	26-oct	22-nov
820	751 - 01	Oficina del Rector	DC123	0UNF065780	Xerox	b/N	N/A	12	8	8	7	5	27-may	17-jun	9	7	4	28-oct	24-nov
821	751 - 01	Oficina del Rector	K7130	26XE12090	Konica - Minolta	B/N	N/A	20	23	23	26	18	9	29-jun	25	23	19	11	8
822	753 - 01	Oficina del Secretario Administrativo	DC123	UNF073027	Xerox	b/N	N/A	13	9	9	7	5	27-may	17-jun	9	8	5	31-oct	25-nov
823	753 - 01	Oficina del Secretario Administrativo	411	0PDG174842	Xerox	B/N	N/A	13	9	9	7	5	27-may	17-jun	9	8	5	31-oct	25-nov
824	758 - 01	Oficina del Secretario de Desarrollo Institucional	BH211	601159	Konica - Minolta	B/N	N/A	20	24	24	26	18	9	29-jun	26	26	20	14	9
825	758 - 01	Oficina del Secretario de Desarrollo Institucional	BH350	31126025	Konica - Minolta	B/N	N/A	20	24	24	27	19	9	30-jun	26	26	20	14	9
826	754 - 01	Oficina del Secretario de Servicios a la Comunidad	K7115	27AE02653	Konica - Minolta	B/N	N/A	20	24	24	27	19	10	30-jun	23	27	21	15	13
827	754 - 01	Oficina del Secretario de Servicios a la Comunidad	K7115	27AE02743	Konica - Minolta	B/N	N/A	19	18	18	15	16	7	27-jun	23	21	17	9	6

No. REGISTRO DGELU: 27384-2094-29-X-10
 CONTRATO No. DGPR-CPSM-001/11

No.	Clave	Dependencia	Modelo	Serie	Marca	Tipo	Lector	ENE	FEB	MZO	ABR	MAY	JUN	JUL	AGO	SEP	OCT	NOV	DIC
828	754 - 01	Oficina del Secretario de Servicios a la Comunidad	C20	RYR394261	Xerox	B/N	N/A	11	4	4	5	3	25-may	15-jun	4	6	3	27-oct	23-nov
829	752 - 01	Oficina del Secretario General	DI550	31707239	Konica - Minolta	B/N	N/A	19	17	17	14	13	6	24-jun	19	20	14	8	5
830	752 - 01	Oficina del Secretario General	K7130	26XE11884	Konica - Minolta	B/N	N/A	19	17	17	15	16	6	27-jun	22	21	17	9	6
831	752 - 01	Oficina del Secretario General	BH162	30750607	Konica - Minolta	B/N	N/A	19	18	18	15	16	6	27-jun	22	21	17	9	6
832	752 - 01	Oficina del Secretario General	BH600	57BE37031	Konica - Minolta	B/N	N/A	19	18	18	15	16	7	27-jun	22	21	17	9	6
833	741 - 01	Patronato Universitario (Auditoria Interna)	K7216	28GE00138	Konica - Minolta	B/N	N/A	20	22	22	25	17	7	28-jun	23	22	18	10	7
834	741 - 01	Patronato Universitario (Auditoria Interna)	K7222	27LE00420	Konica - Minolta	B/N	N/A	20	22	22	25	17	7	28-jun	23	22	18	10	7
835	741 - 01	Patronato Universitario (Contraloría)	BH200	31110320	Konica - Minolta	b/N	N/A	21	25	25	27	19	10	30-jun	29	27	21	15	13
836	743 - 01	Patronato Universitario (D.G. Control e Informática) (Subdir. Control Presupuestal)	K7216	28GE00189	Konica - Minolta	B/N	N/A	21	23	23	25	17	8	28-jun	24	23	19	11	8
837	743 - 01	Patronato Universitario (D.G. Control e Informática) (UPA Personal)	WC4118	0YHR697583	Xerox	B/N	N/A	13	9	9	7	5	27-may	17-jun	10	8	5	31-oct	25-nov
838	743 - 01	Patronato Universitario (D.G. Control e Informática) (UPA Personal)	WC4118	0YHR697585	Xerox	B/N	N/A	13	9	9	7	5	27-may	17-jun	10	8	5	31-oct	25-nov
839	744 - 01	Patronato Universitario (D.G. de Finanzas) (Área Secretarial)	DI2010	31802139	Konica - Minolta	B/N	N/A	21	25	25	28	20	10	01-jul	29	27	21	15	13
840	744 - 01	Patronato Universitario (D.G. de Finanzas) (Caja)	BH250	31121206	Konica - Minolta	B/N	N/A	21	25	25	28	20	10	01-jul	29	27	21	15	13
841	744 - 01	Patronato Universitario (D.G. de Finanzas) (Coordinación de Pagos)	K7130	26XE05183	Konica - Minolta	B/N	N/A	6	1	1	1	29-mar	23-may	13-jun	1	1	28-sep	24-oct	17-nov
842	744 - 01	Patronato Universitario (D.G. de Finanzas) (Depto. de Análisis y Verificación de Sueldos)	DI251	31707656	Konica - Minolta	B/N	N/A	6	1	1	1	29-mar	23-may	13-jun	1	1	28-sep	24-oct	17-nov
843	744 - 01	Patronato Universitario (D.G. de Finanzas) (Depto. de Análisis y Verificación de Sueldos)	K7222	27LE09664	Konica - Minolta	B/N	N/A	6	1	1	1	29-mar	23-may	13-jun	1	1	28-sep	24-oct	17-nov
844	744 - 01	Patronato Universitario (D.G. de Finanzas) (Depto. de Ingresos)	K7022	26WE18475	Konica - Minolta	B/N	N/A	6	1	1	1	29-mar	23-may	13-jun	2	1	28-sep	24-oct	17-nov
845	746 - 01	Patronato Universitario (D.G. de Responsabilidades, Inconformidades y Registro Patrimonial)	DI350	3142128	Konica - Minolta	B/N	N/A	11	4	4	6	4	26-may	16-jun	5	6	3	27-oct	23-nov
846	742 - 01	Patronato Universitario (D.G. del Patrimonio) (Oficina del Director)	BH350	31127516	Konica - Minolta	B/N	N/A	21	23	23	26	18	9	29-jun	25	26	20	14	9

No. REGISTRO DGELU: 27384-2094-29-X-10
 CONTRATO No. DGPR-CPSM-001/11

No	Clave	Dependencia	Modelo	Serie	Marca	Tipo	Lector	ENE	FEB	MZO	ABR	MAY	JUN	JUL	AGO	SEP	OCT	NOV	DIC
847	742 - 01	Patronato Universitario (D.G. del Patrimonio) (Oficina del Director)	BH350	31136229	Konica - Minolta	B/N	N/A	24	24	24	26	18	9	29-jun	26	26	20	14	9
848	211 - 09	Programa Universitario de Estudios de Género	K7022	26WE18910	Konica - Minolta	B/N	N/A	13	16	16	13	12	3	23-jun	17	19	13	7	2
849	211 - 08	Programa Universitario de Estudios Sobre la Ciudad	BHC253	A02E011005460	Konica - Minolta	B/N	N/A	21	17	17	14	13	6	24-jun	19	20	14	8	5
850	211 - 11	Programa Universitario México, Nacional Multicultural	BH200	31110592	Konica - Minolta	b/N	N/A	12	8	8	6	4	26-may	16-jun	8	7	4	28-oct	24-nov
851	211 - 11	Programa Universitario México, Nacional Multicultural	K7222	27LE00570	Konica - Minolta	B/N	N/A	12	8	8	6	4	26-may	16-jun	8	7	4	28-oct	24-nov
852	211 - 11	Programa Universitario México, Nacional Multicultural	BH211	602379	Konica - Minolta	b/N	N/A	12	8	8	6	4	26-may	16-jun	8	7	4	28-oct	24-nov
853	s/c	Seminario de Estudios Sobre la Globalidad	WCPRO55	NWL156917F	Xerox	B/N	N/A	14	10	10	8	6	30-may	20-jun	10	9	6	1	28-nov
854	s/c	Seminario de Estudios Sobre la Globalidad	WCPRO55	NWL156934F	Xerox	B/N	N/A	14	10	10	8	6	30-may	20-jun	10	9	6	1	28-nov
855	752 - 02	Unidad Coordinadora de Servicios de Apoyo Administrativo a Junta de Gobierno y Consejos Académicos del Área	BH600	57BE36512	Konica - Minolta	B/N	N/A	7	4	4	6	4	26-may	16-jun	5	6	3	27-oct	23-nov
856	723 - 03	Unidad de Desarrollo Infantil	BH210	30756143	Konica - Minolta	B/N	N/A	10	15	15	13	12	2	23-jun	17	14	11	4	1
857	723 - 03	Unidad de Desarrollo Infantil	BH211	601150	Konica - Minolta	B/N	N/A	14	22	22	25	17	7	28-jun	23	22	18	10	7
858	723 - 03	Unidad de Desarrollo Infantil	WC5230	KBM526236	Xerox	B/N	N/A	14	10	10	8	6	30-may	20-jun	11	9	6	1	28-nov
859	512 - 02	Unidad de Intercambio Académico	K7065	55TE08140	Konica - Minolta	B/N	N/A	14	16	16	13	12	3	23-jun	18	19	13	7	2
860	S/C	Unión de Universidades de América Latina	K7222	27LE01394	Konica - Minolta	B/N	N/A	13	9	9	7	5	27-may	17-jun	9	8	5	31-oct	25-nov

Leído que fue el presente Anexo y enteradas las partes de su contenido y alcance lo firman por cuadruplicado en la ciudad de México, Distrito Federal, el 1° de enero de 2011.

POR "LA UNAM"

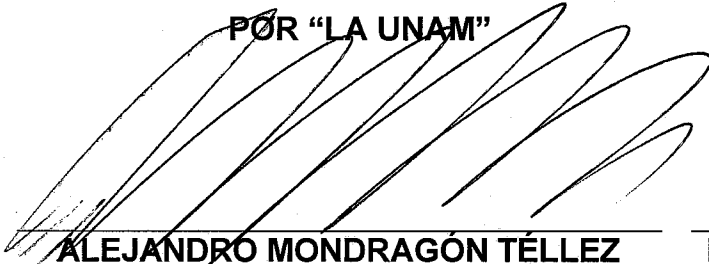

ALEJANDRO MONDRAGÓN TÉLLEZ
DIRECTOR GENERAL DE
PROVEEDURÍA

POR "EL PRESTADOR"

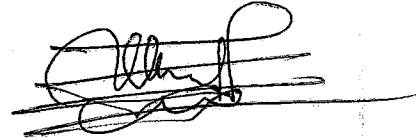

LIC. MANUEL CASTILLO MONTAÑO
REPRESENTANTE LEGAL



LIC. GUADALUPE RACHIDE NACIF WAHBE
DIRECTORA DE ADQUISICIONES